

Uraseurantakysely vuosina 2010 - 2011
tohtorin tutkinnon suorittaneille
(Jyväskylän yliopiston tuloksia)
Vastausprosentti 42% (127/301)

Työelämäpalvelut 2013

Sukupuoli (yhteensä127 kyselyyn vastannutta)

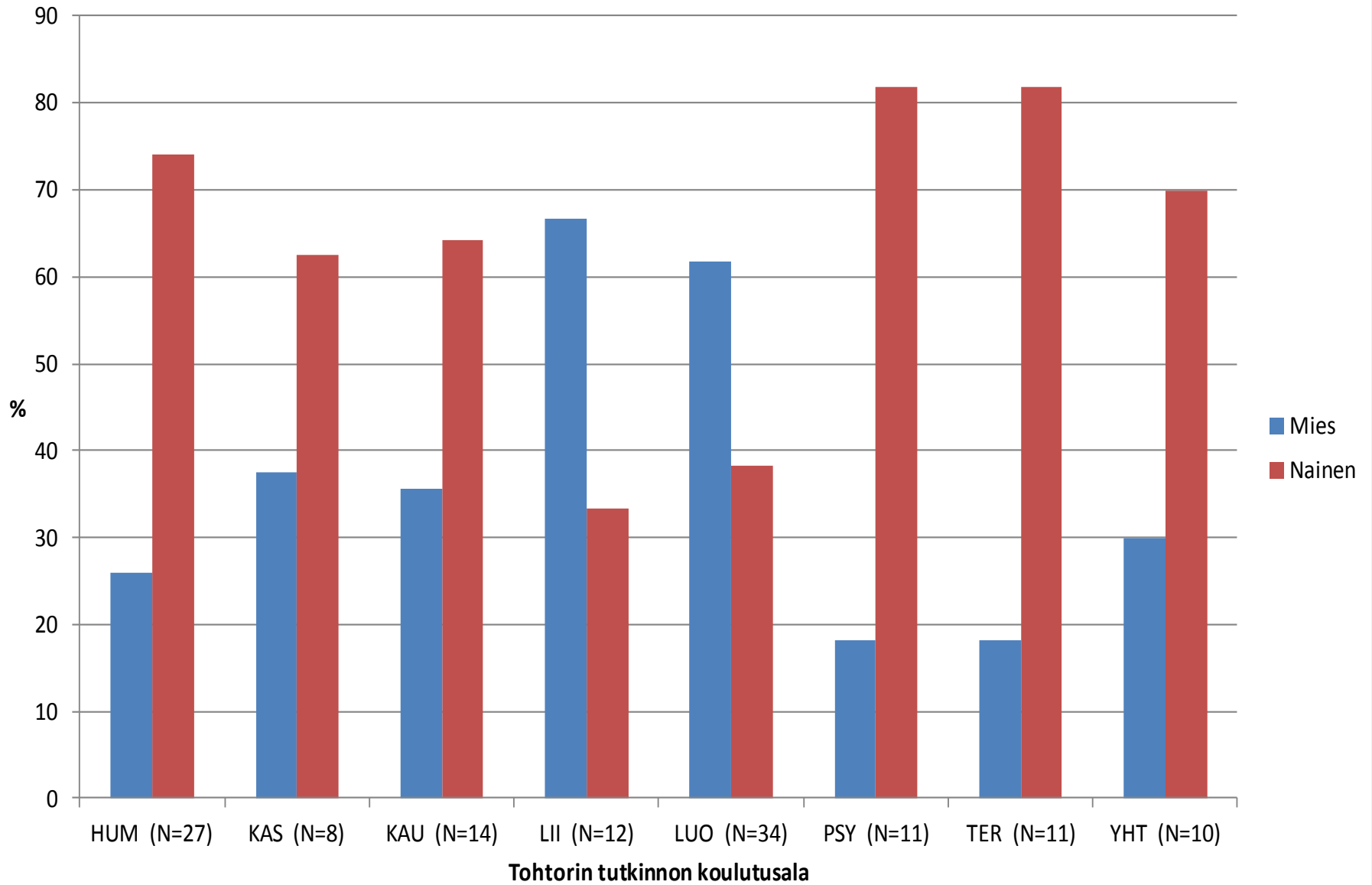

Ikä valmistuessa

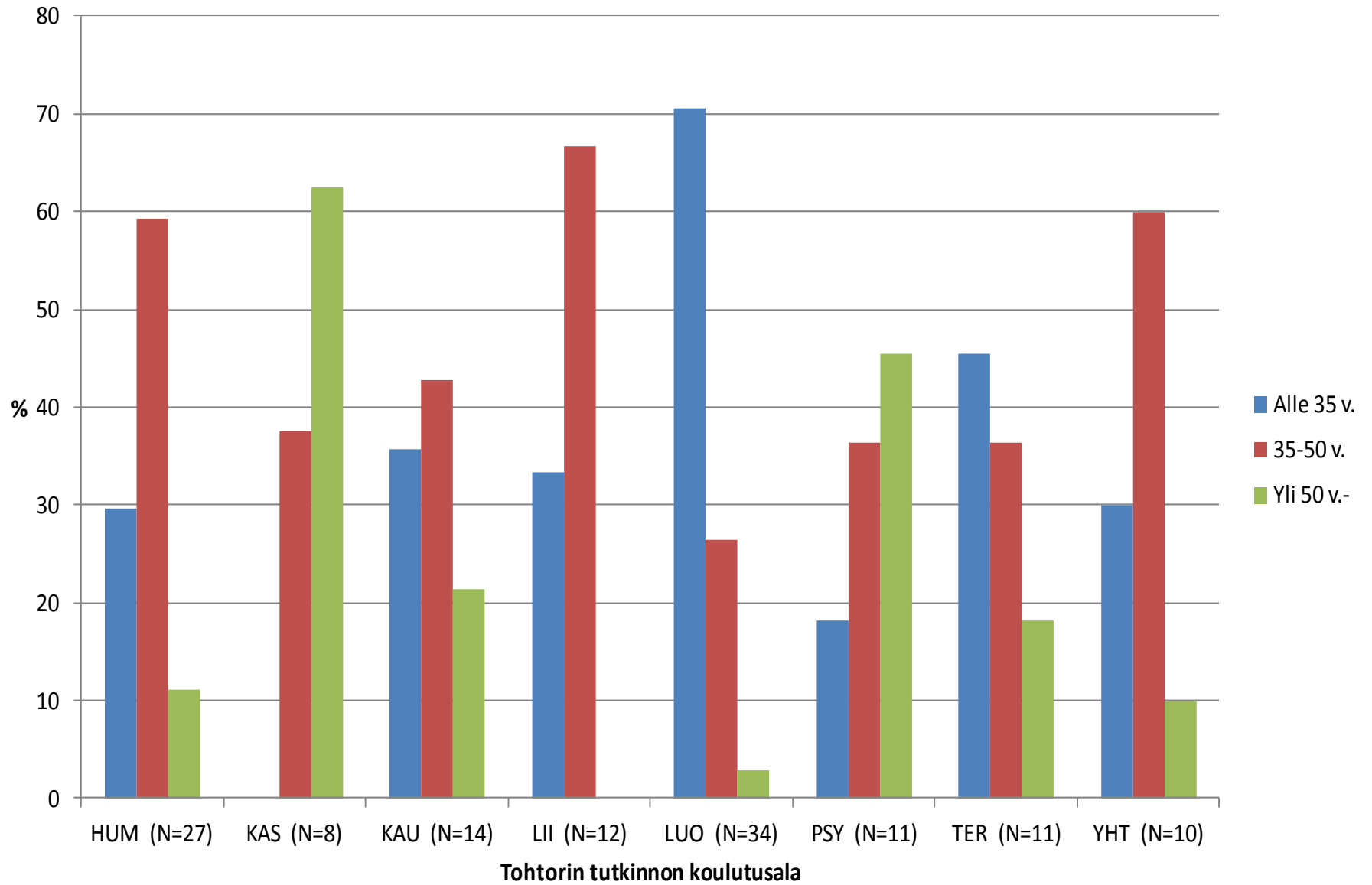

Äidinkieli

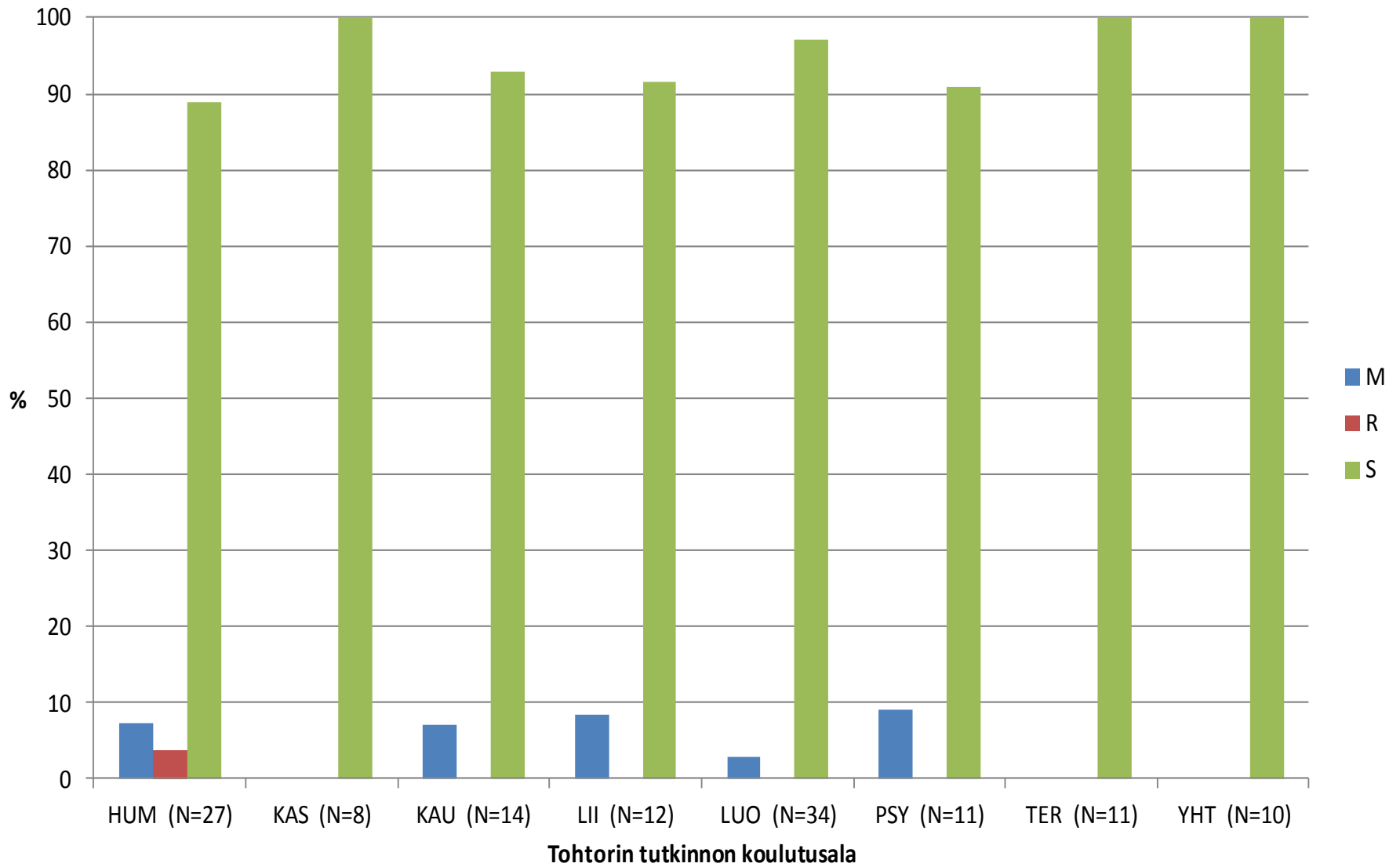

Tohtorin tutkinnon suoritusvuosi

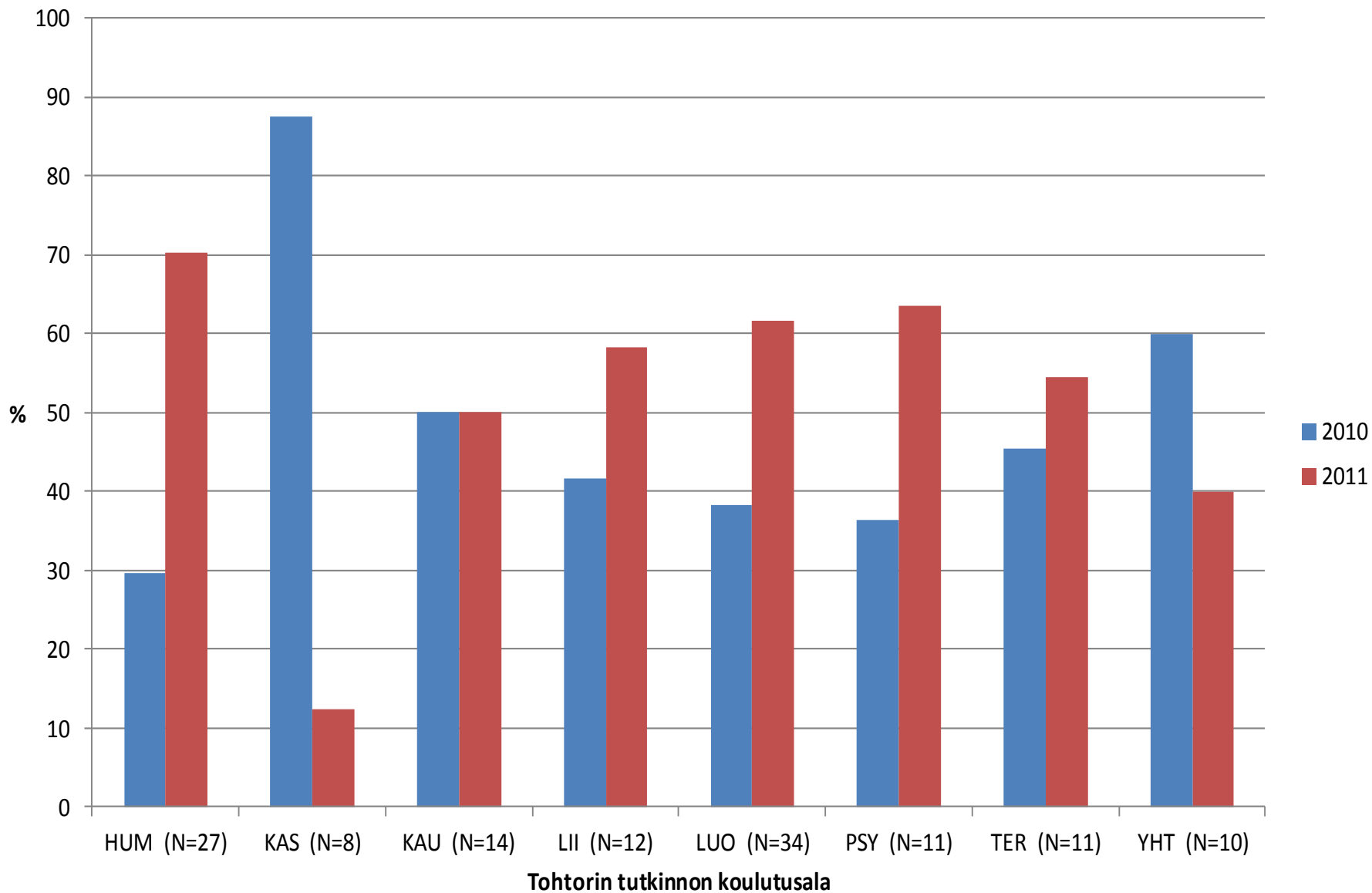

Tohtorin tutkinnon aloitusvuosi

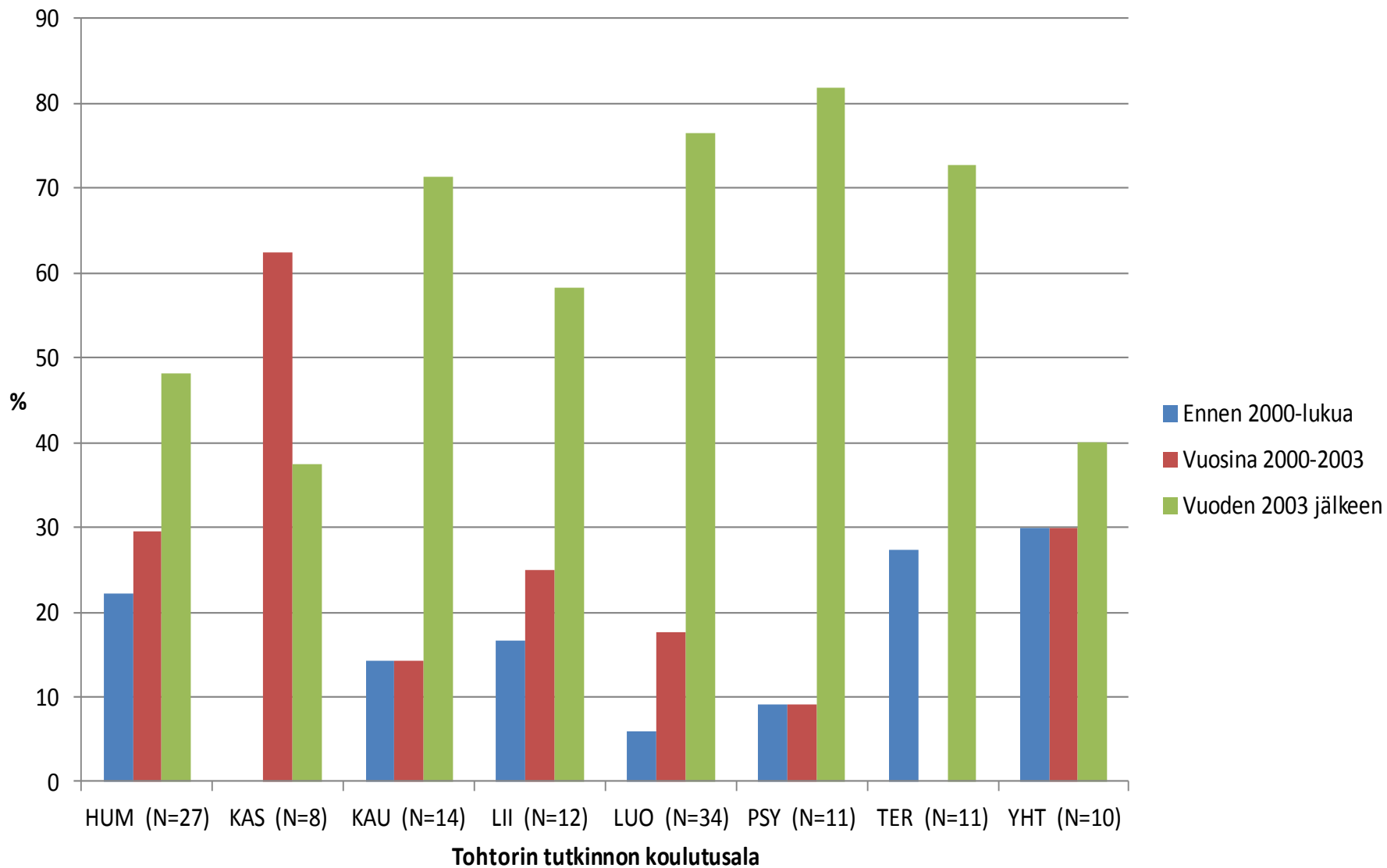

Lisensiaatin tutkinnon suoritusvuosi

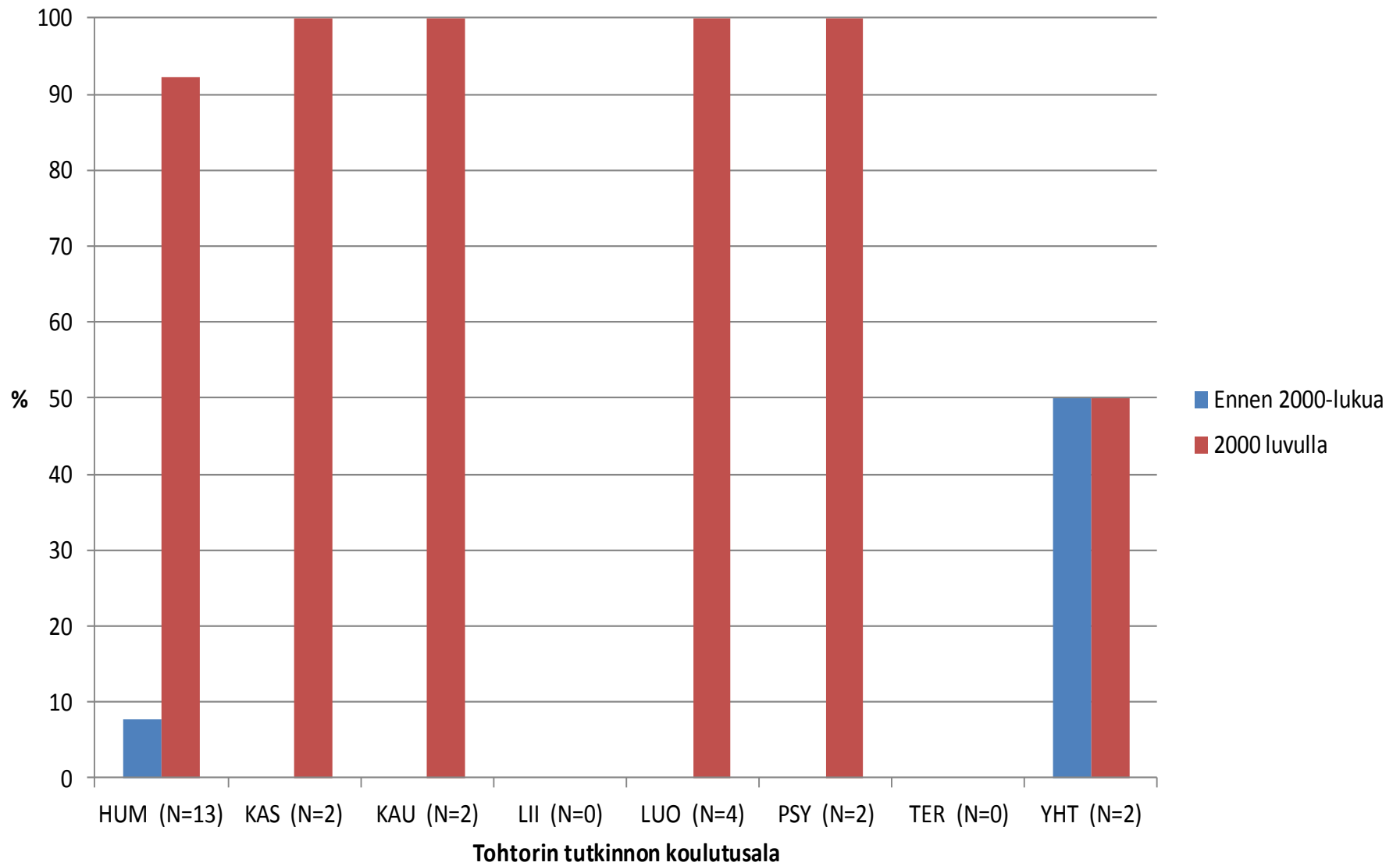

Lisensiaatin tutkinnon aloitusvuosi

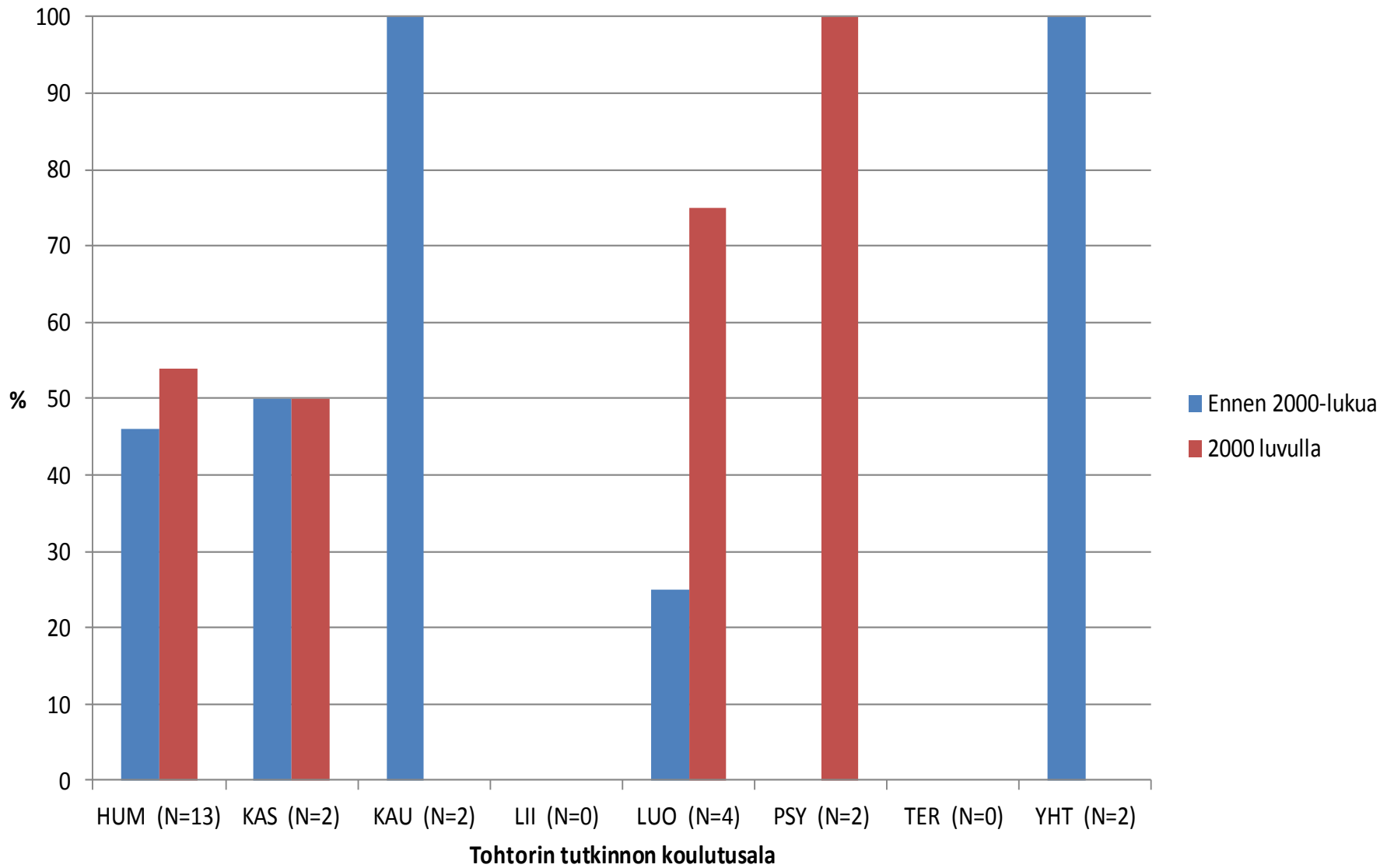

Maisterin tutkinnon suoritusvuosi

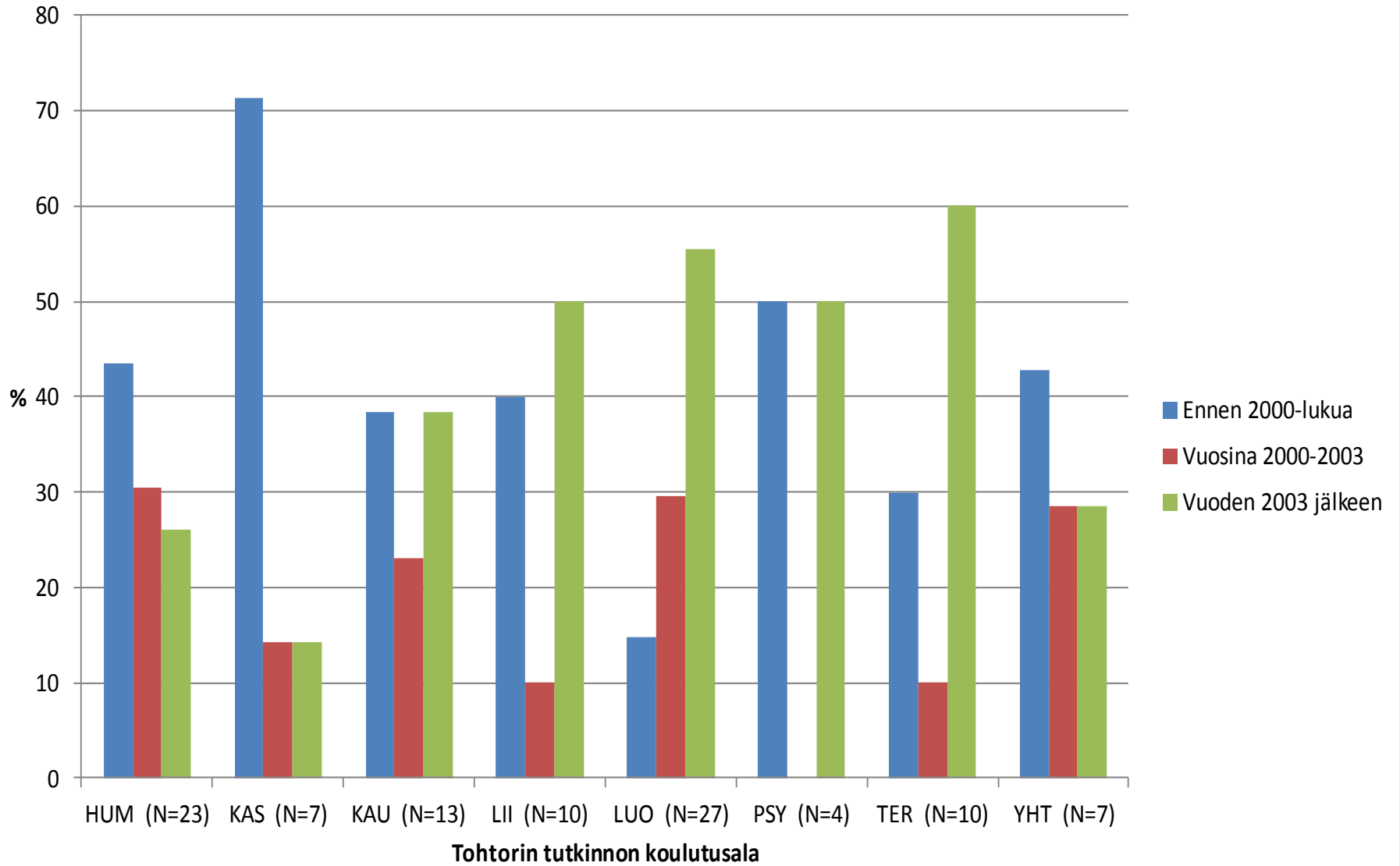

Maisterin tutkinnon aloitusvuosi

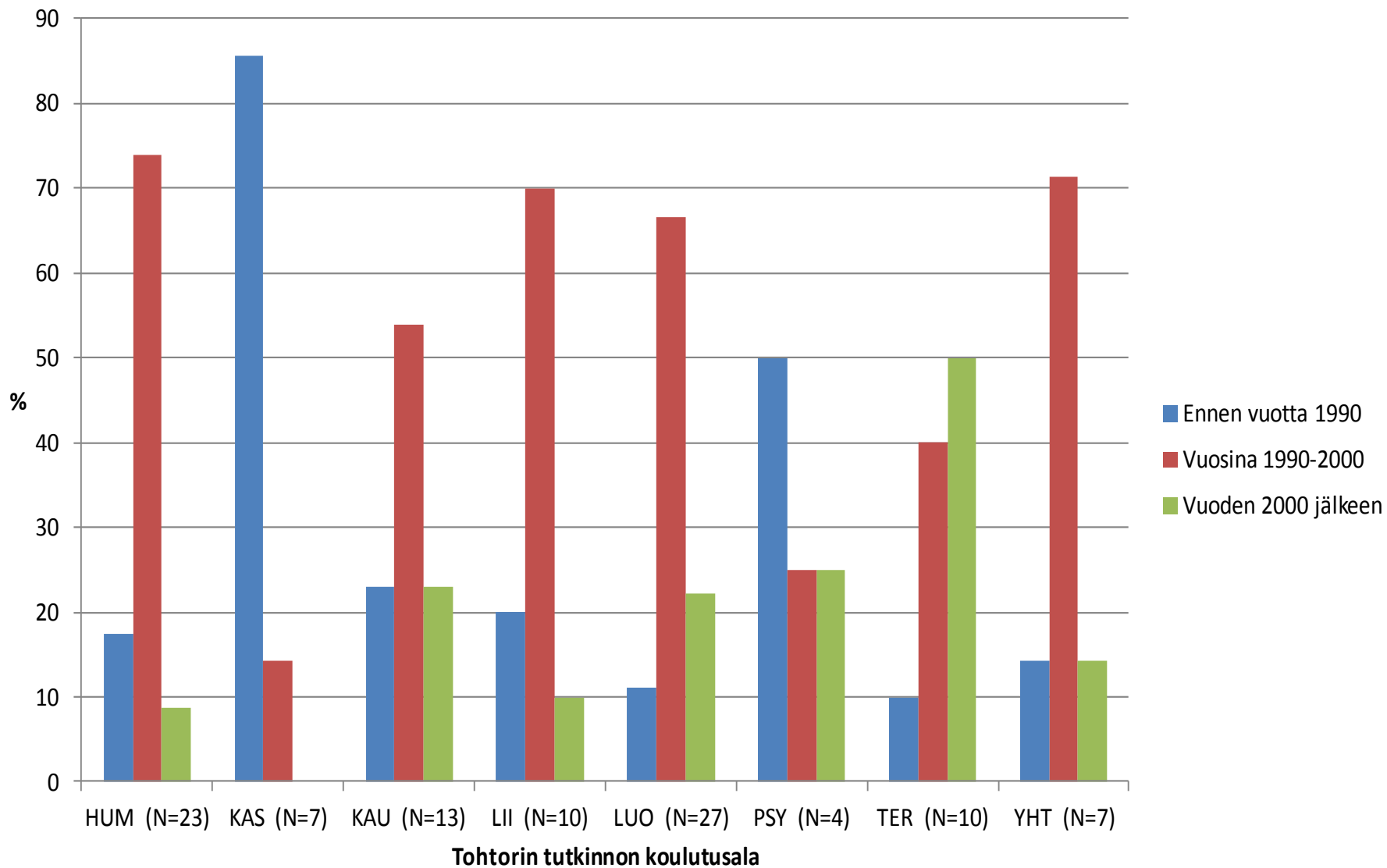

Miten paljon seuraavat motivaatiotekijät vaikuttivat siihen, että aloitit tohtorin tutkinnon?

1 = ei lainkaan 6 = erittäin paljon

Työsaantimahdollisuuksien helpottuminen jatkotutkinnon suorittamisen vuoksi

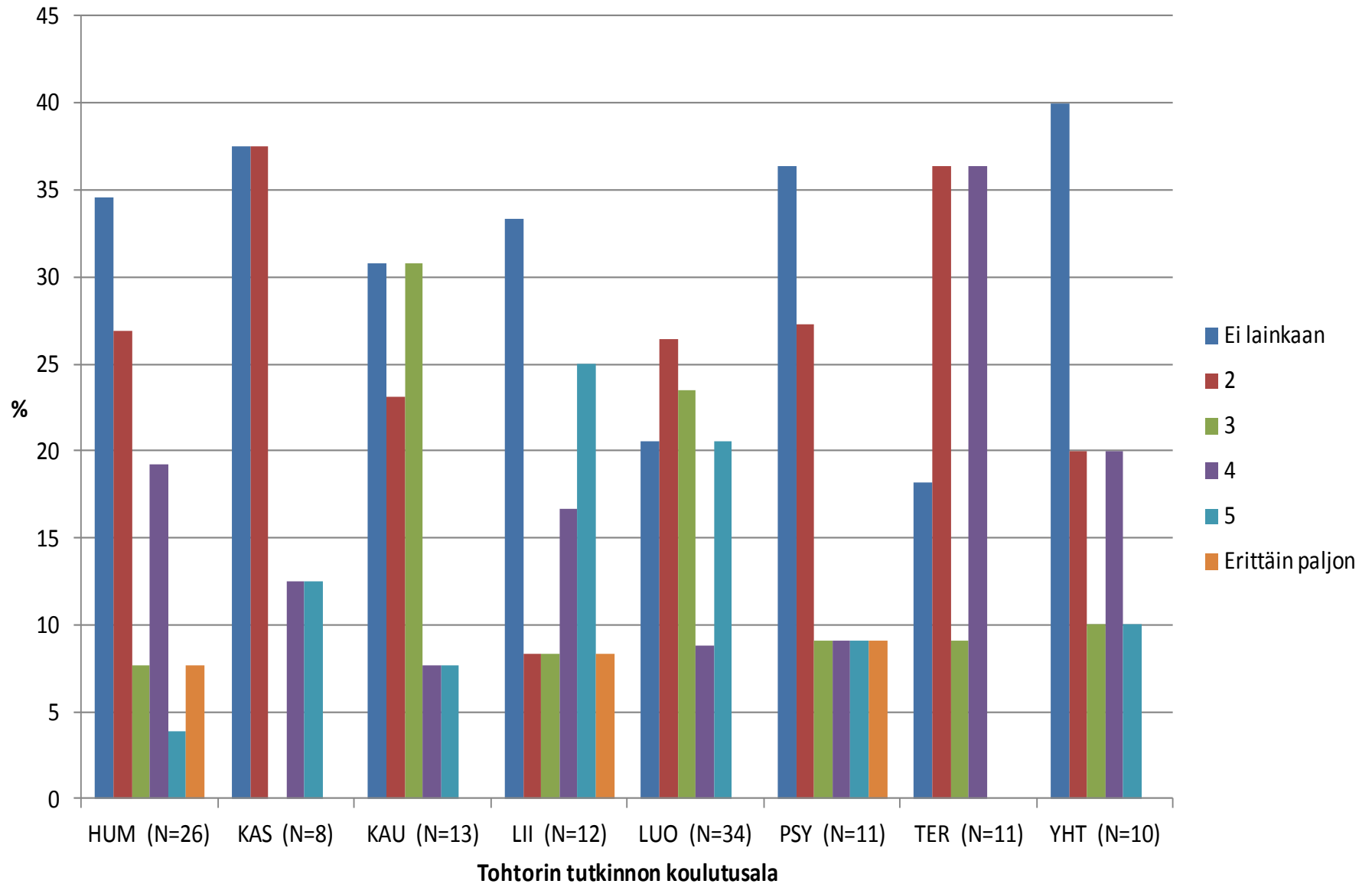

Parempaan asemaan saavuttaminen työelämässä jatkotutkinnon suorittamisen vuoksi

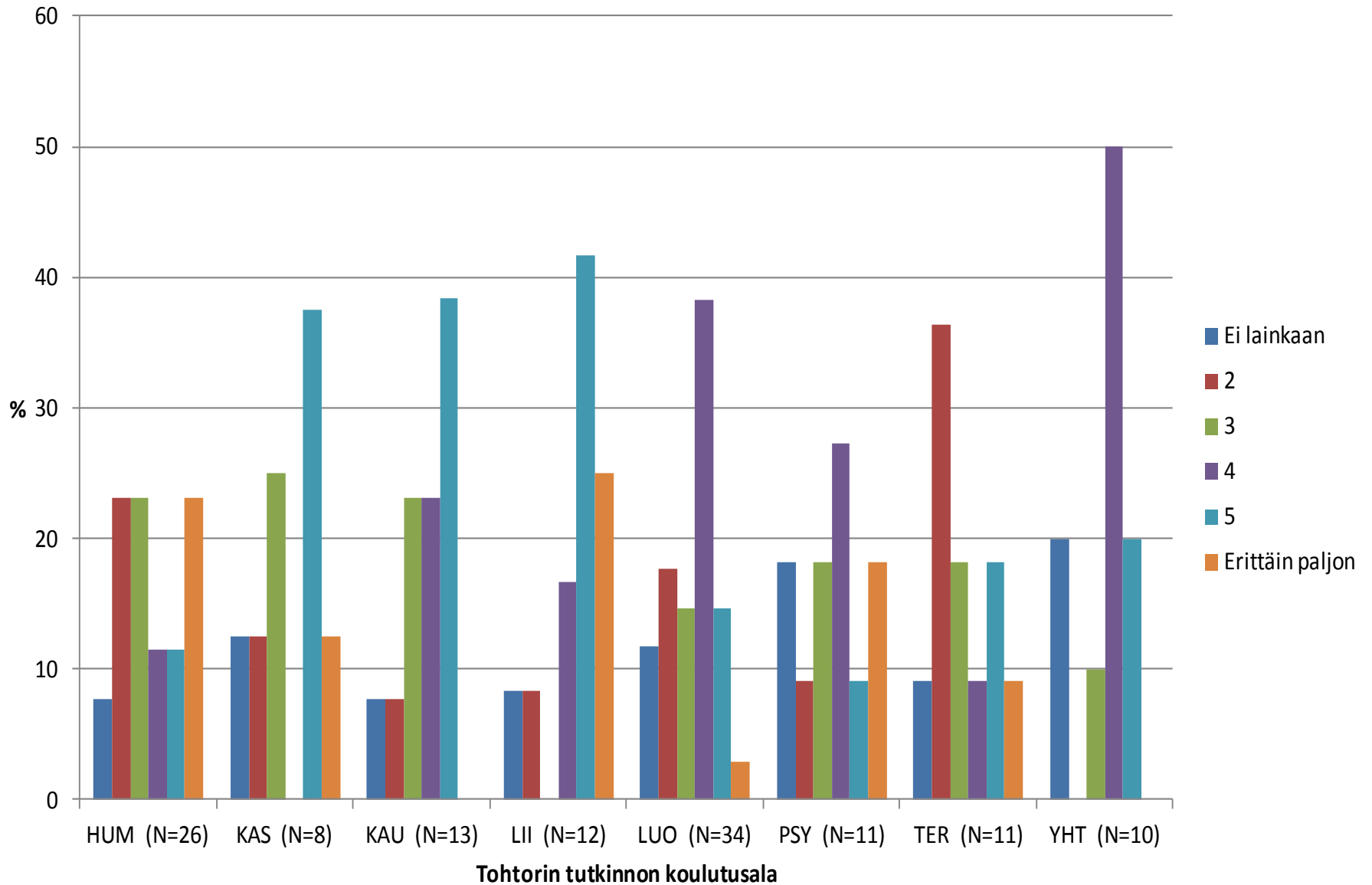

Parempaan palkan saaminen jatkotutkinnon vuoksi

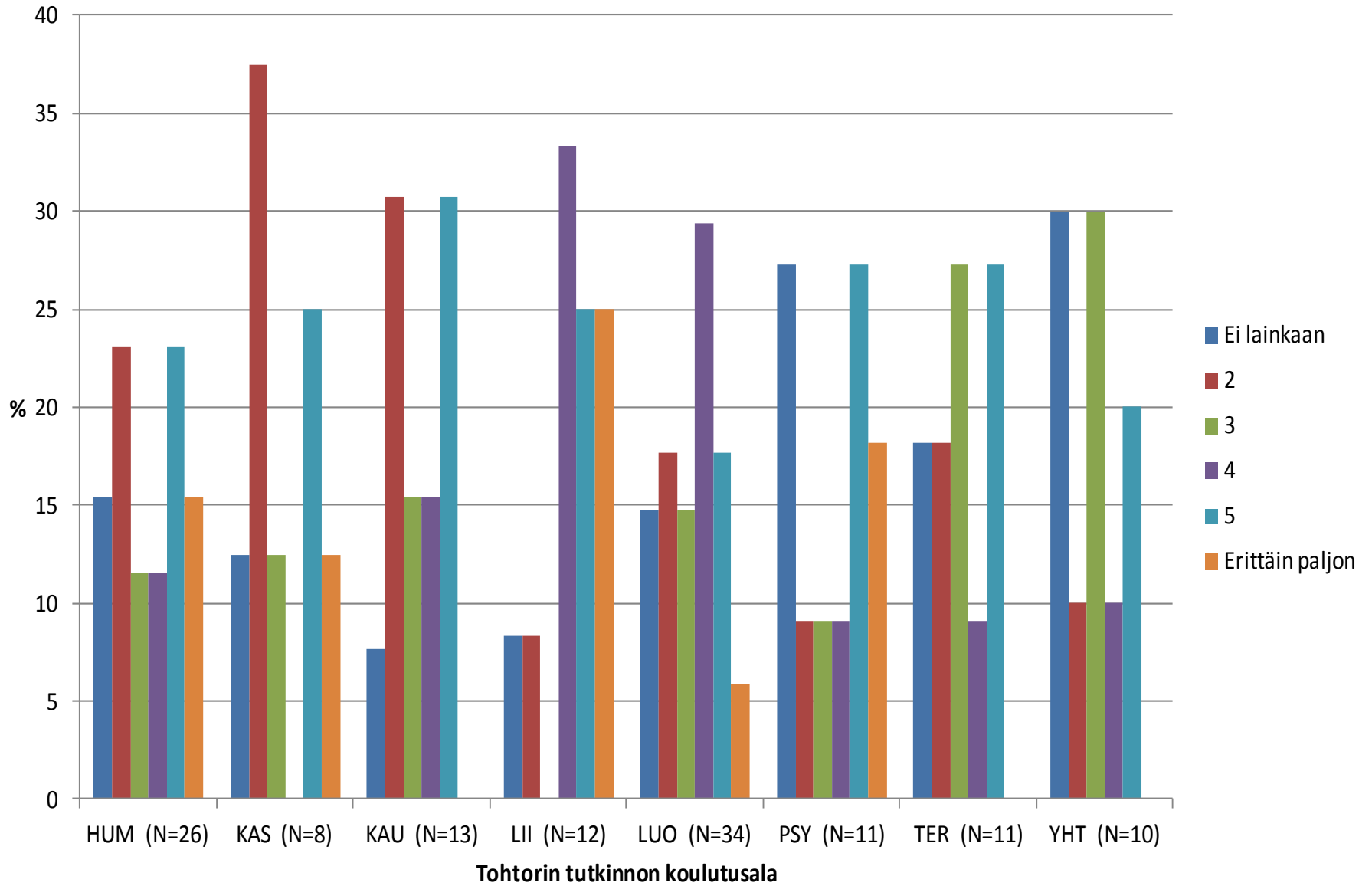

Koki ettei ollut muuta työnsaantimahdollisuutta tuolloin

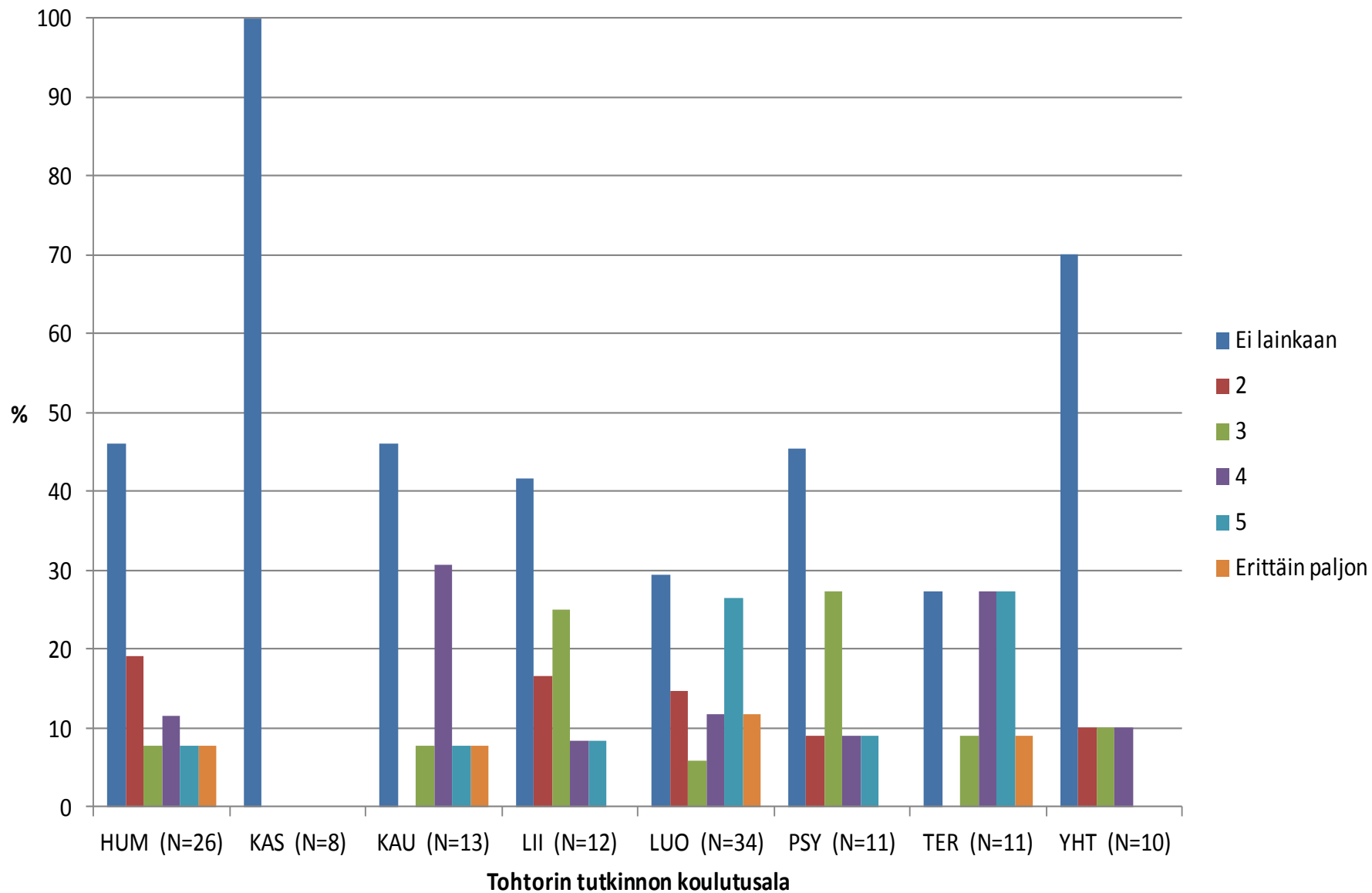

Halusi kehittyä ammatillisesti

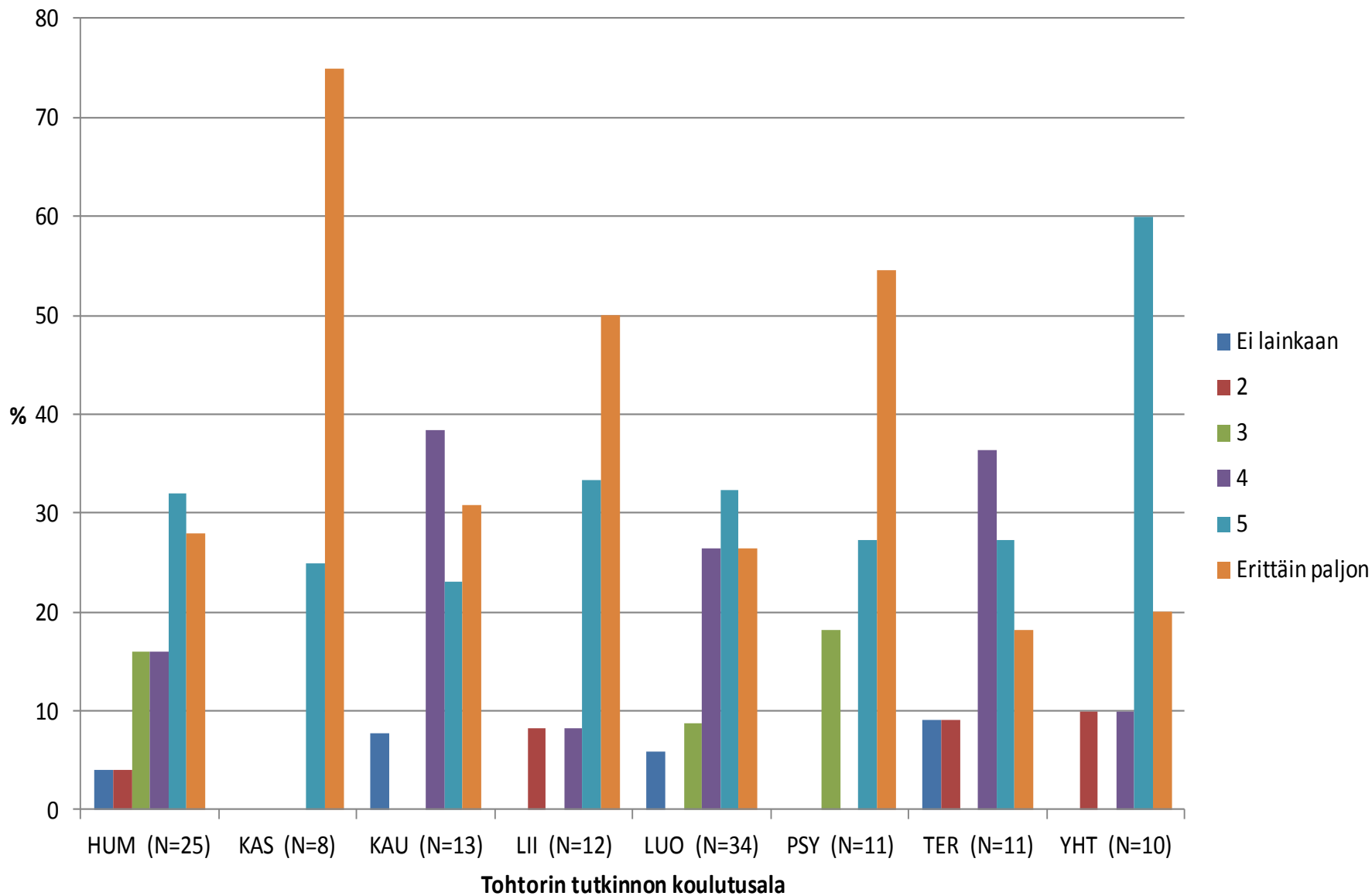

Tutkimustyö kiinnosti sinällään

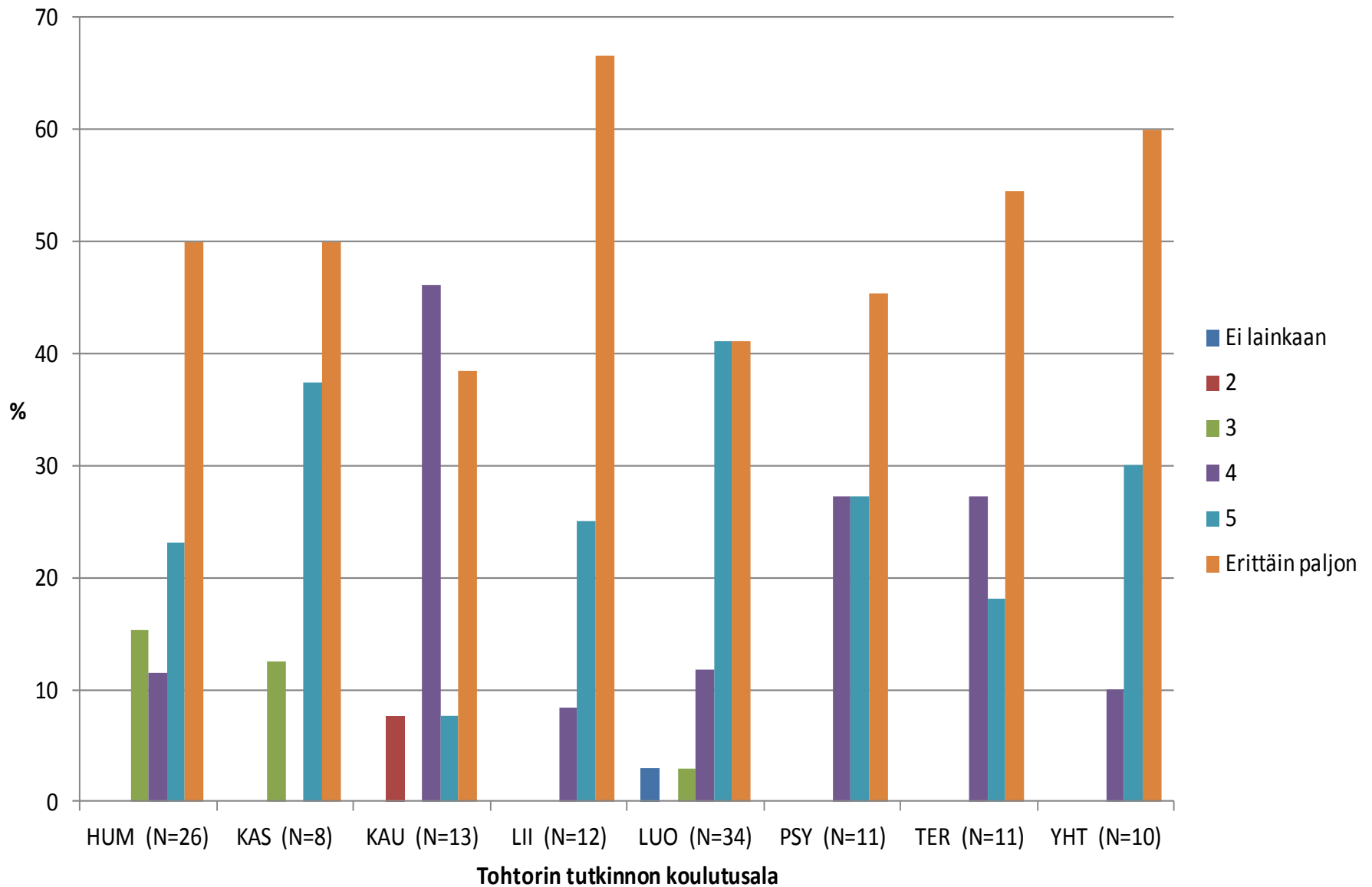

Halusi tehdä tutkimusta tietystä aiheesta

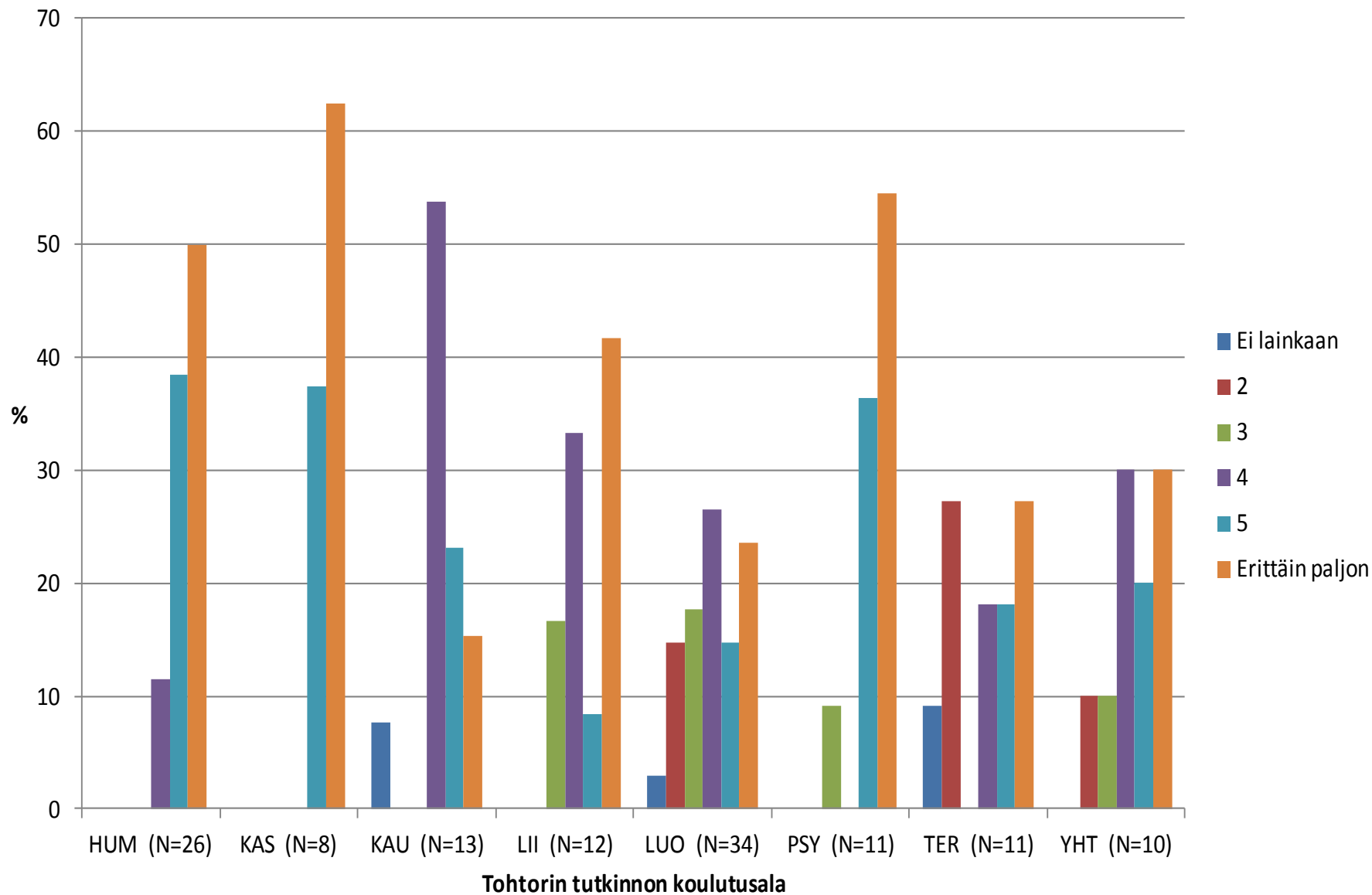

Halusi muodollisen pätevyyden tiettyihin tehtäviin

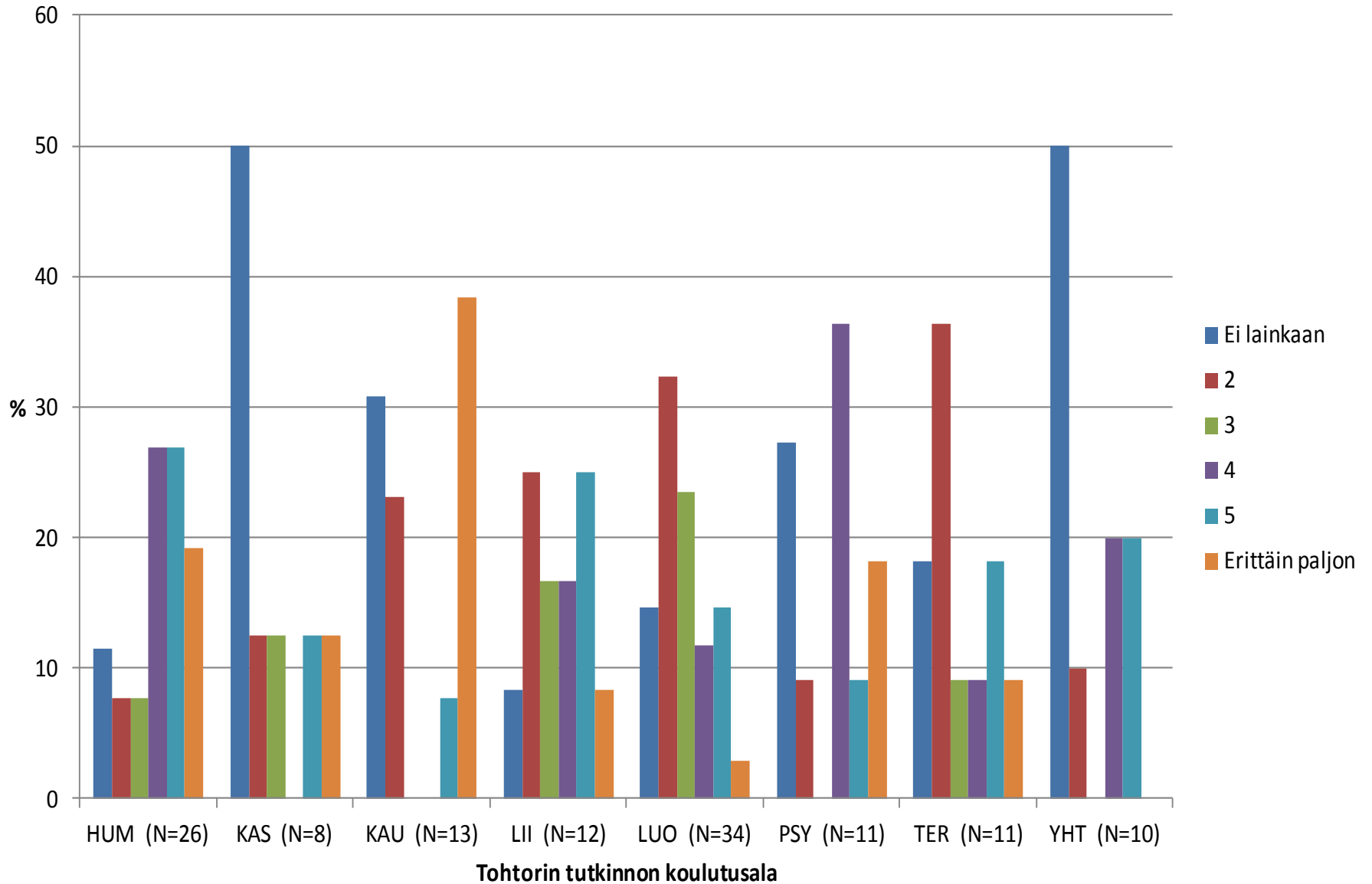

Jatkotutkinto oli tavoitteena jo perusopintojen alkaessa

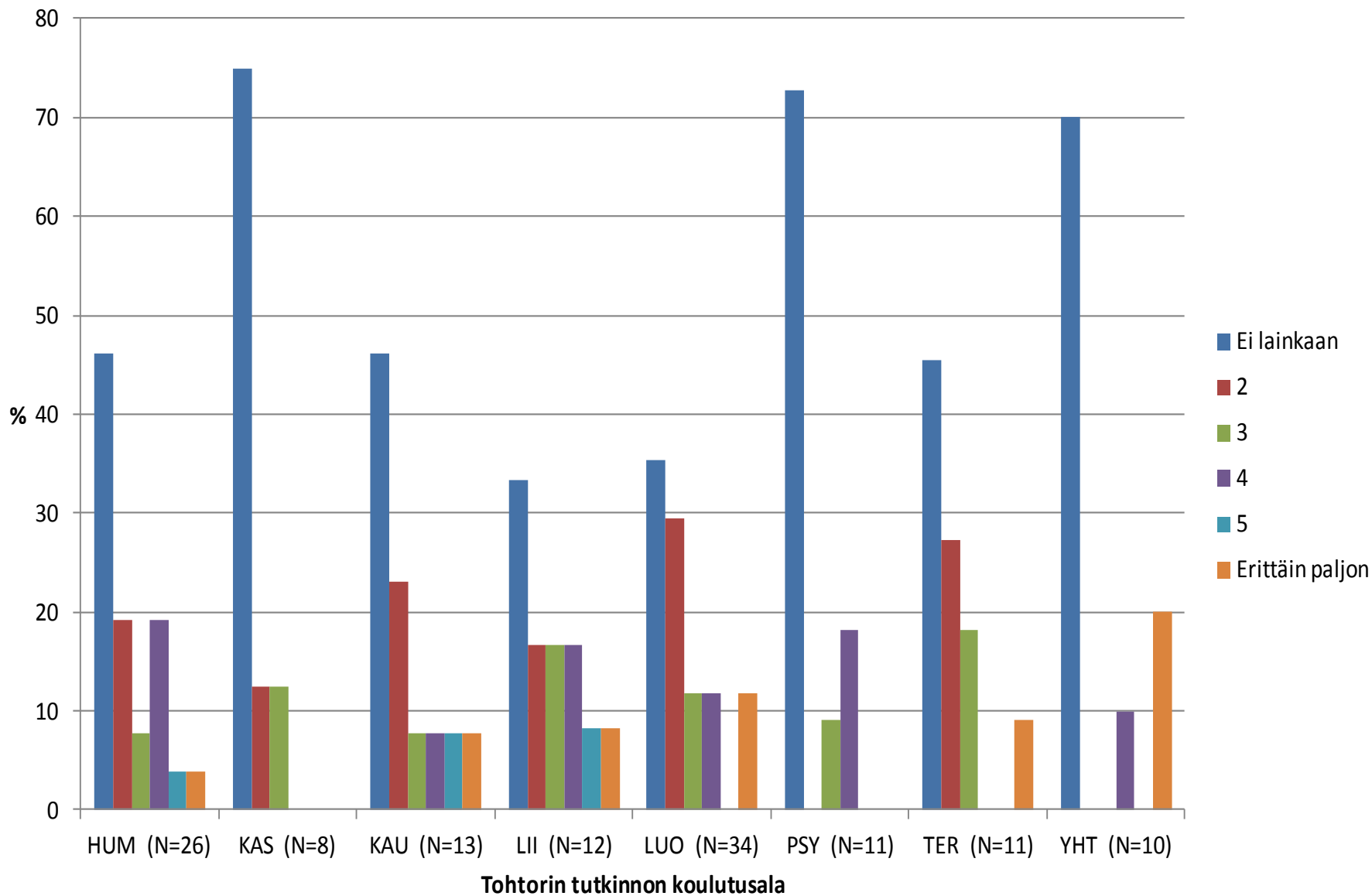

Luonteva jatke aikaisemmille opinnoille tai työlle

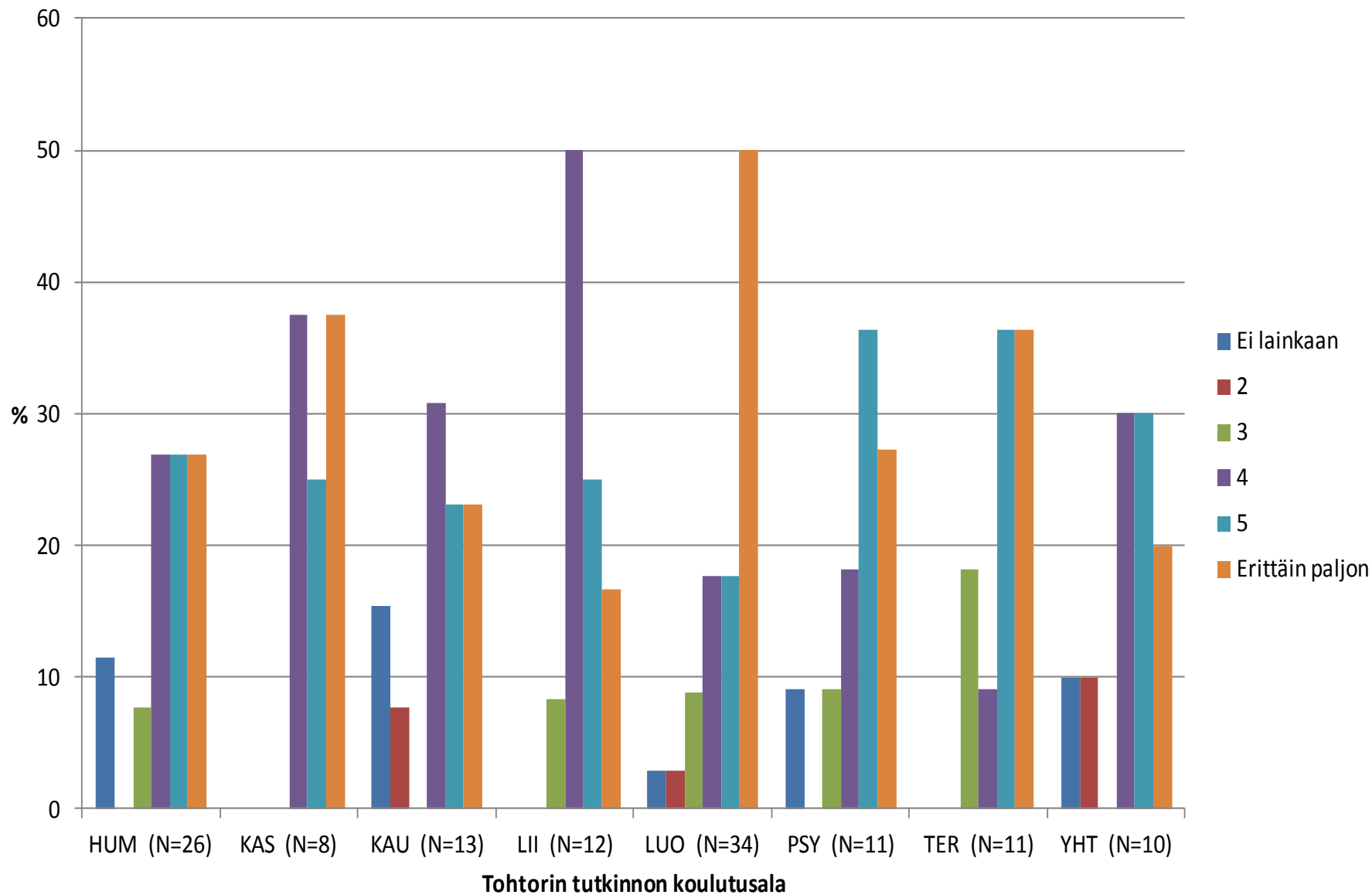

Yliopiston laitoksen henkilökunnan kannustus

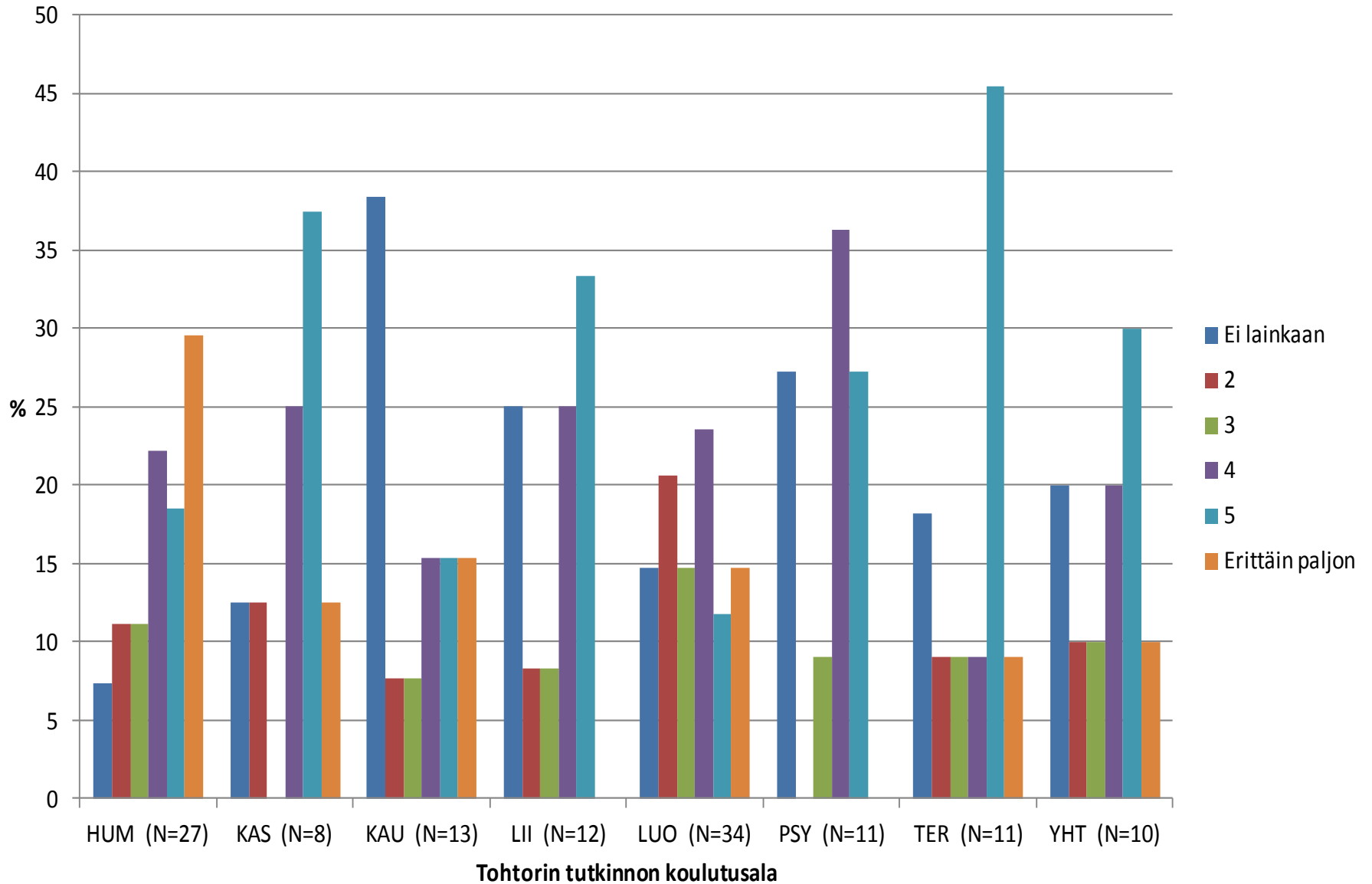

Työnantajan kannustus

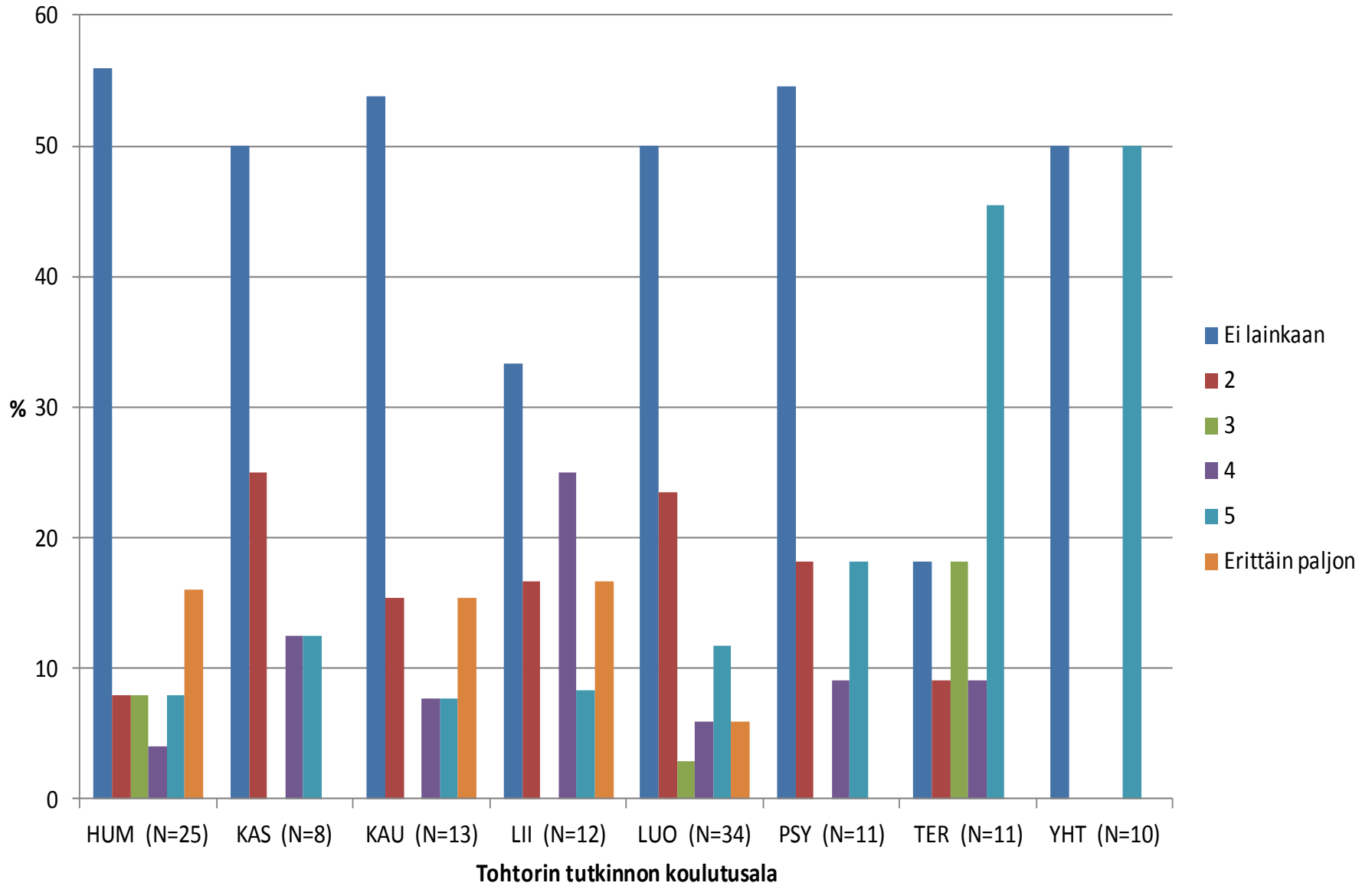

Sattuma

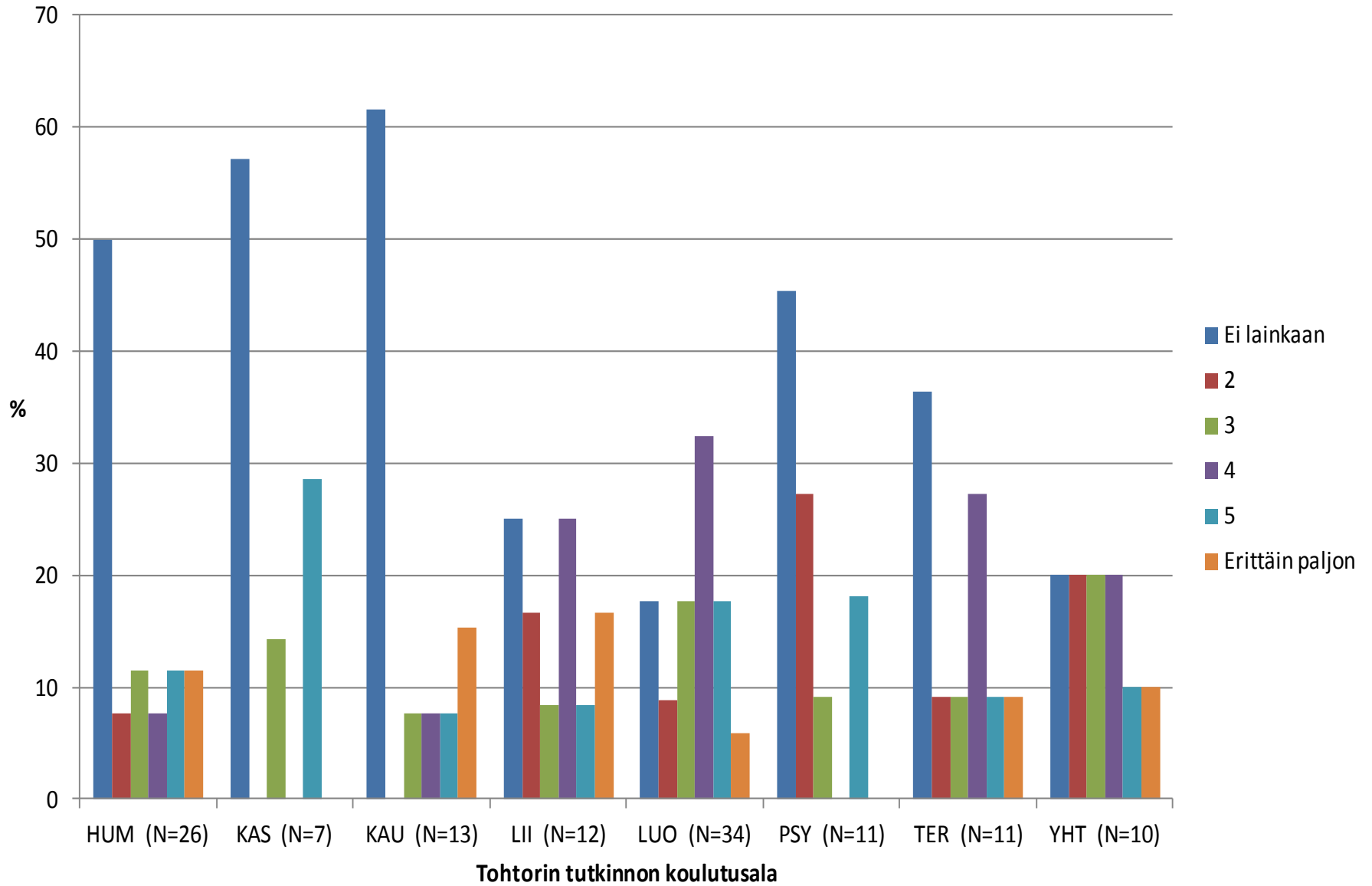

Jokin muu syy jatko-opintojen aloittamiseen

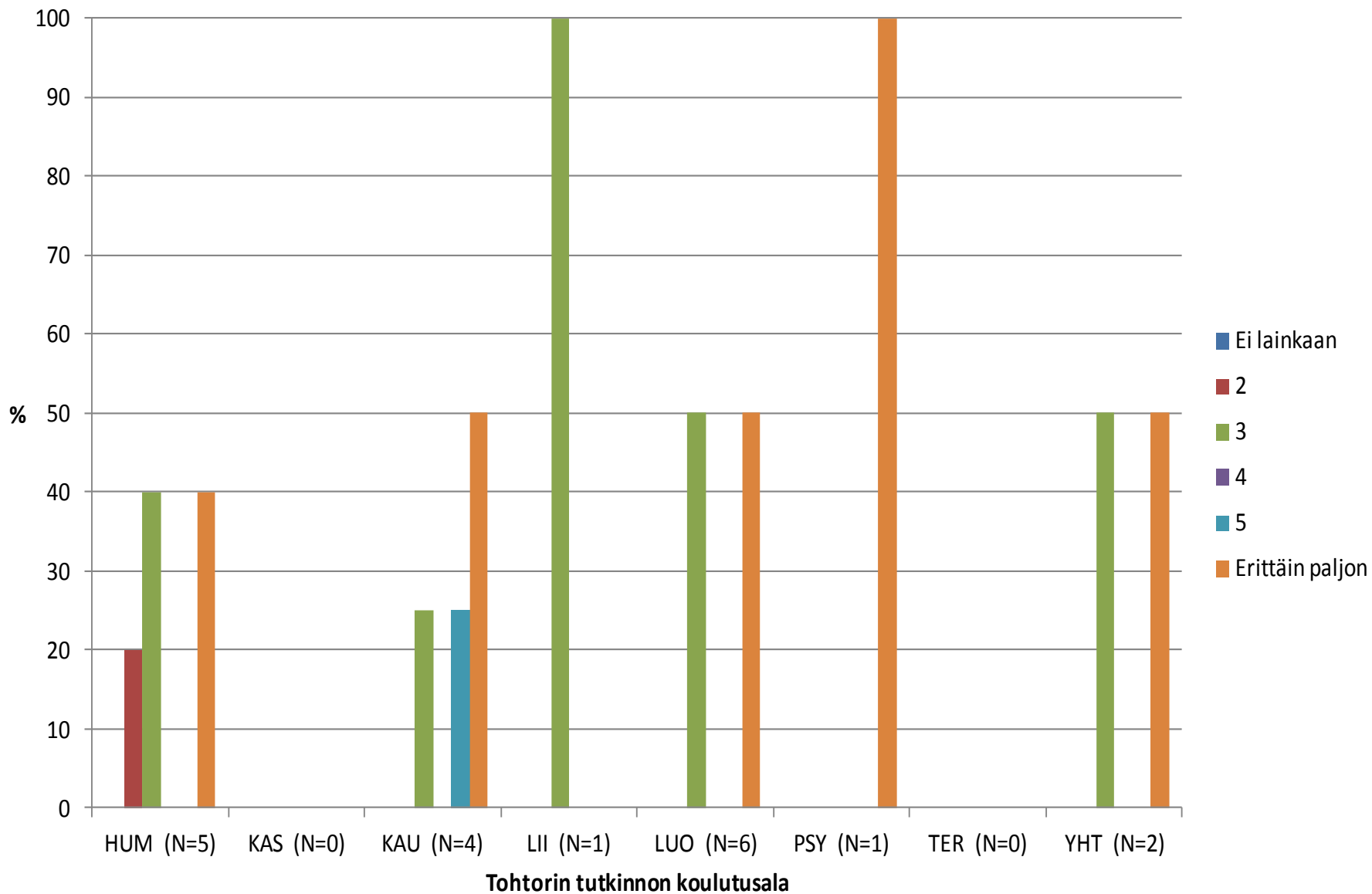

Tärkein motivaatiotekijä jatko-opintojen aloittamisen kannalta

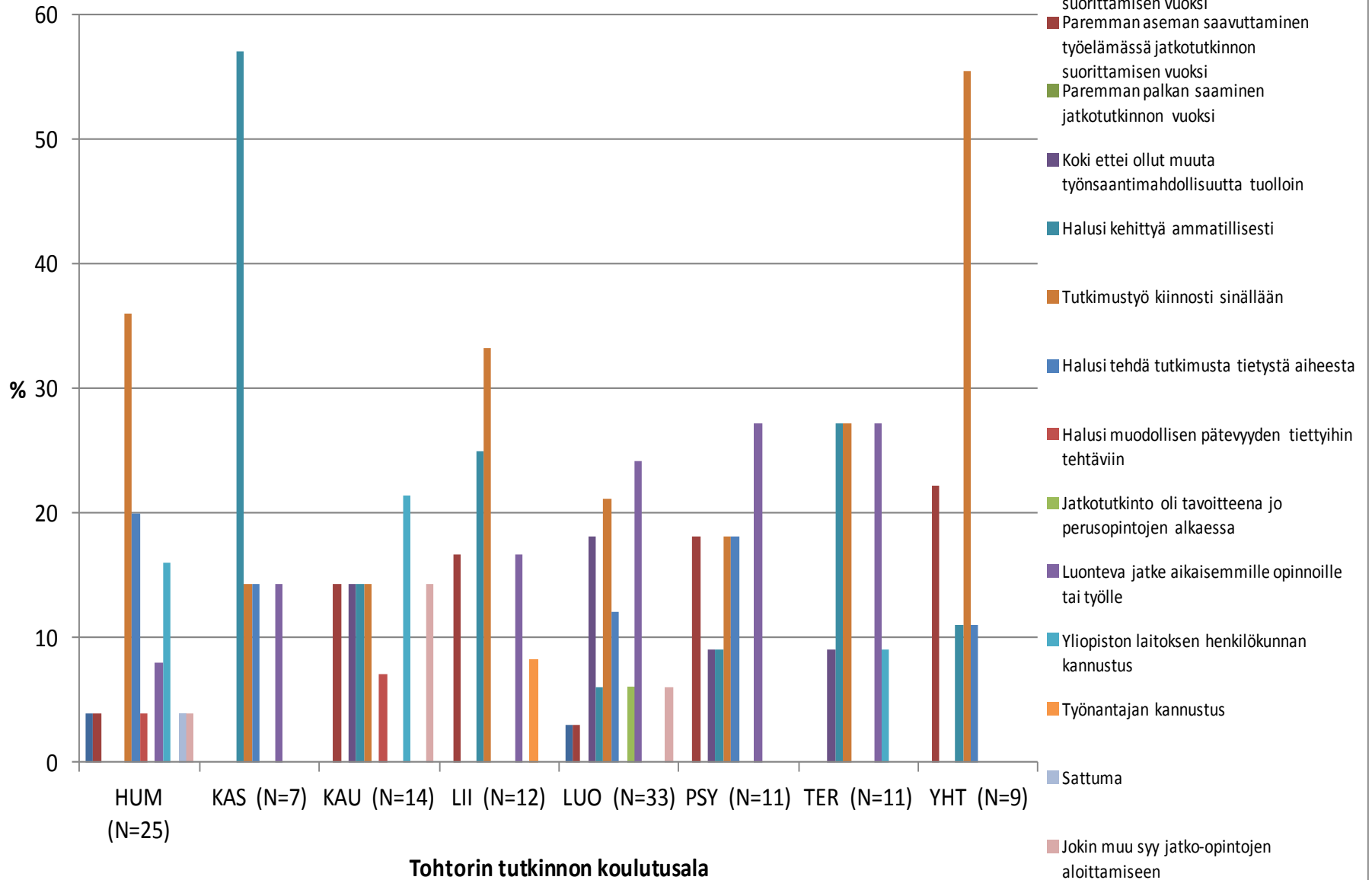

Olivatko valintakriteerit tiedossa tohtorikoulutukseen hakiessa?

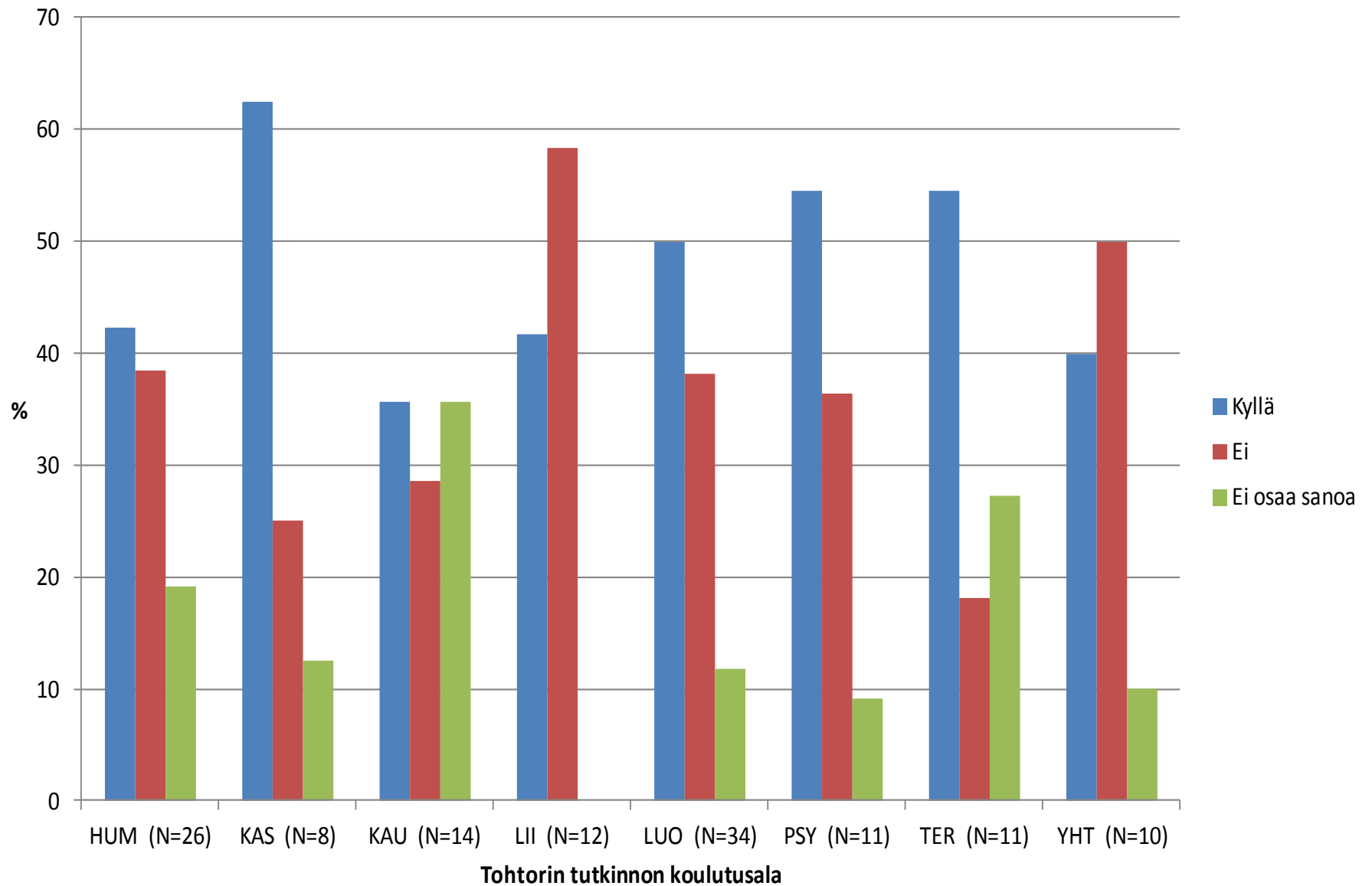

Olivatko valintakriteerit tohtorikoulutukseen oikeudenmukaisia?

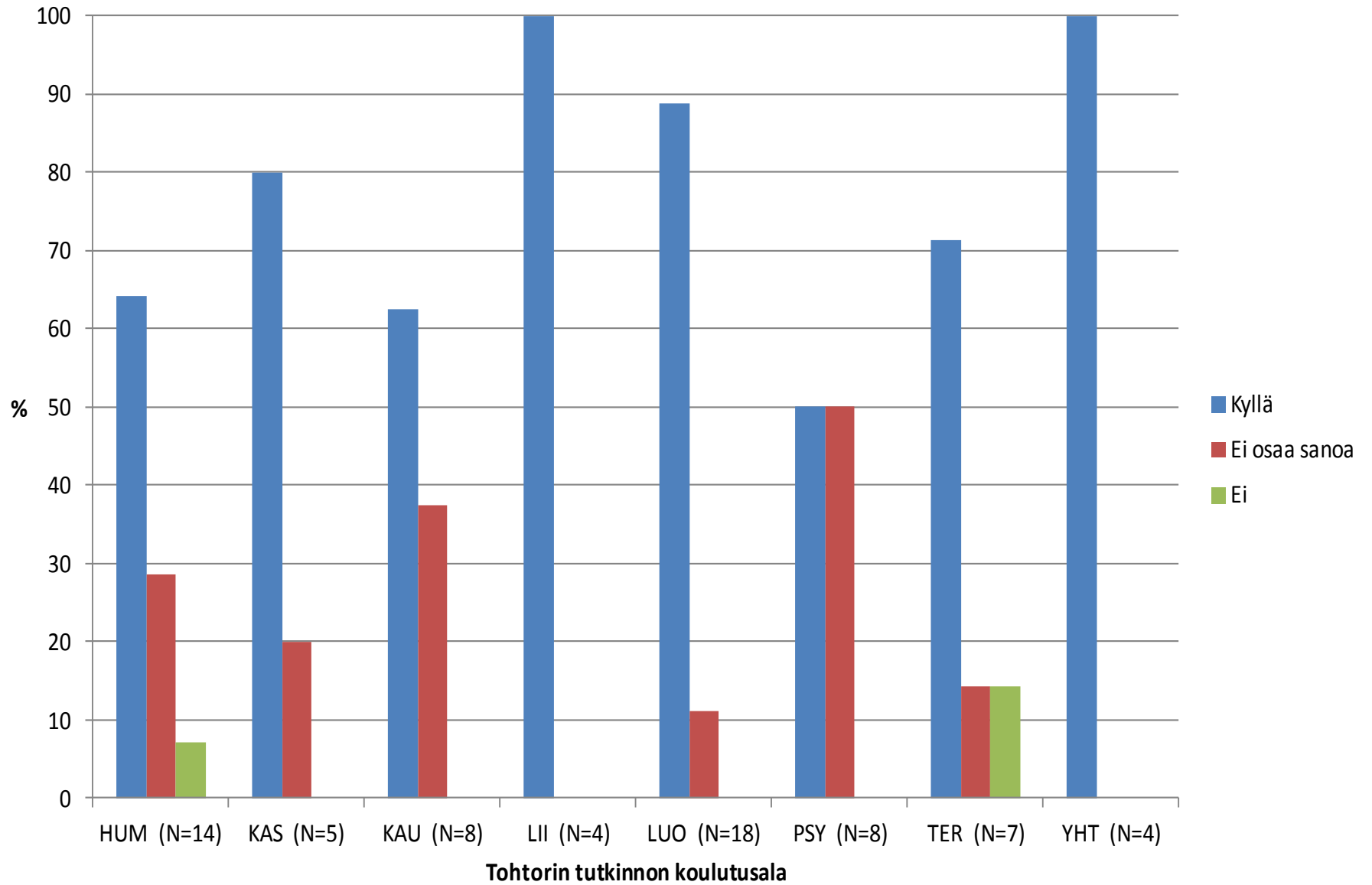

Väitöskirjatutkimukseen käytetty aika

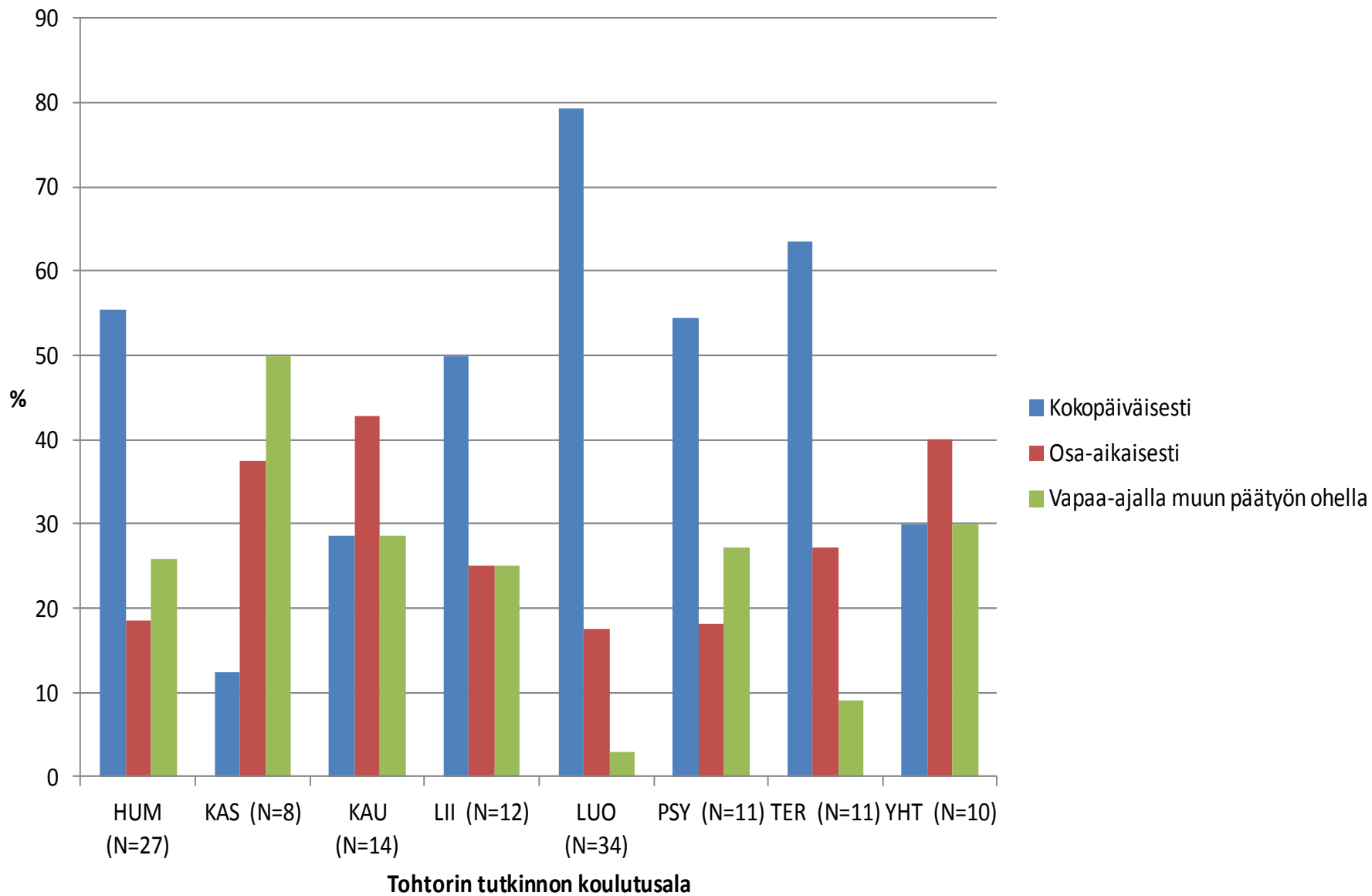

Väitöskirjatutkimukseen työajasta käytetty %-osuus

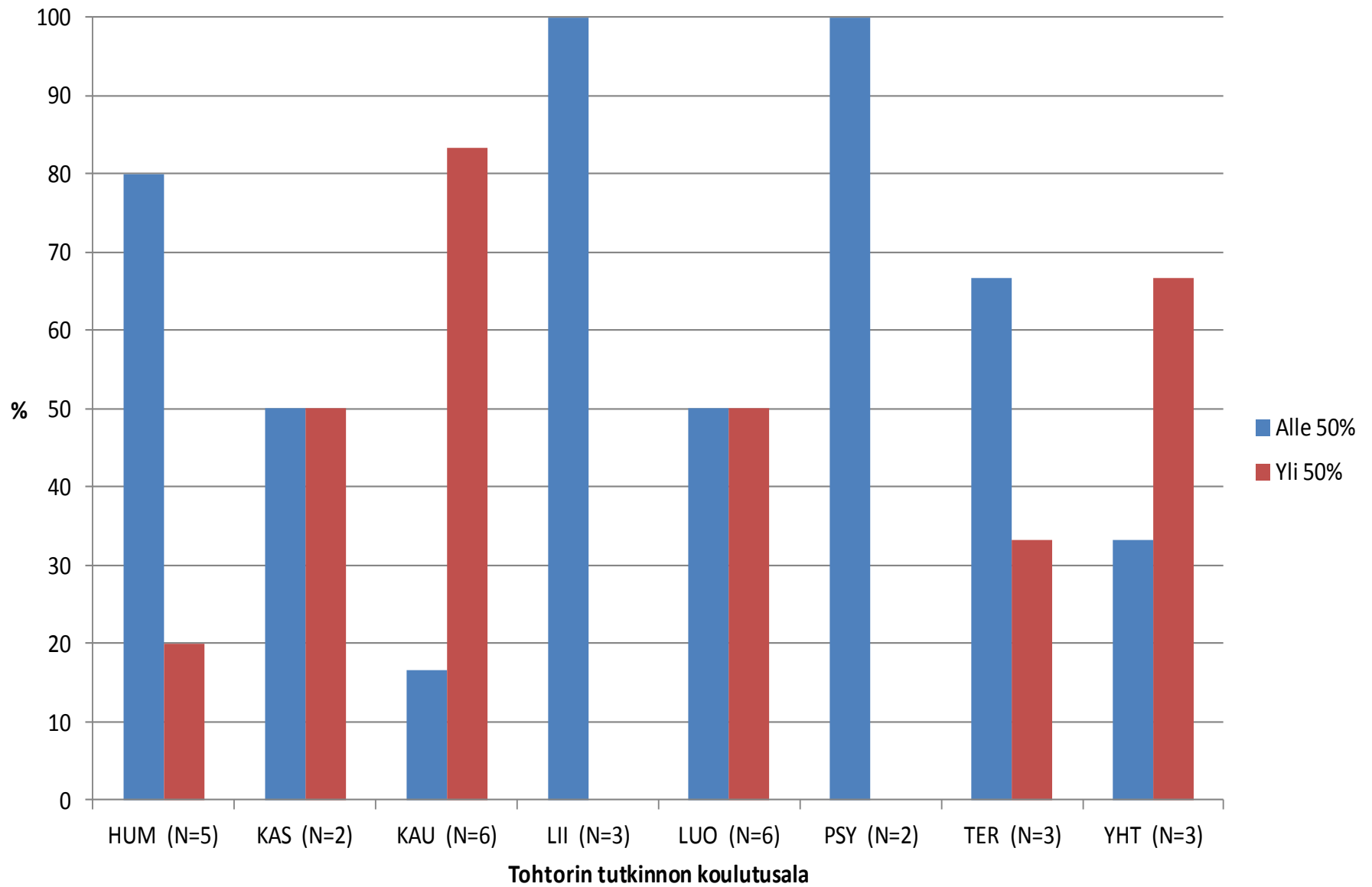

Arvioi tohtorin tutkinnon merkitystä työelämässä
seuraavien väittämien perusteella

Saanut lisää palkka tohtorin tutkinnon ansiosta

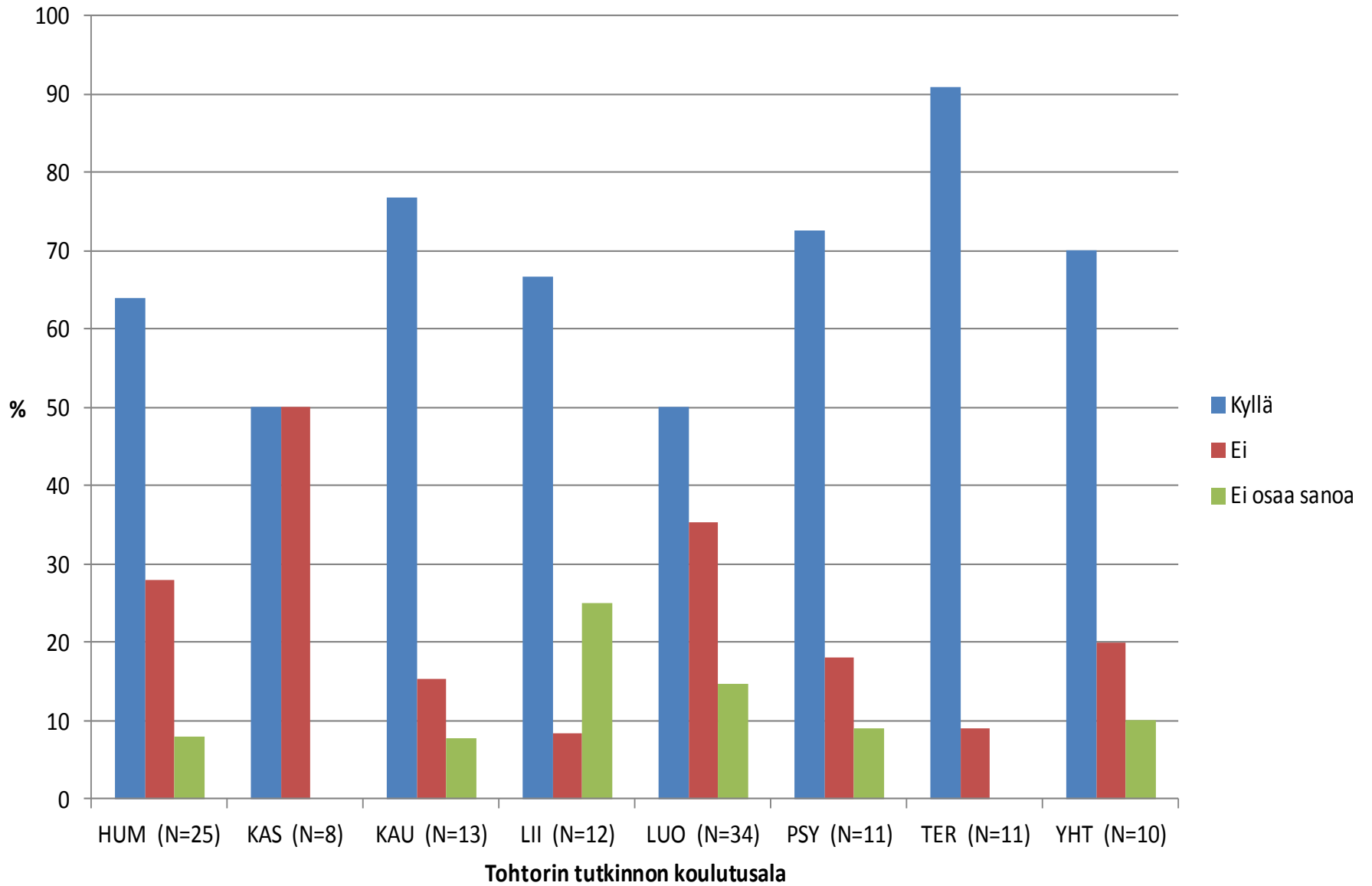

Saanut vaativampia työtehtäviä tohtorin tutkinnon ansiosta

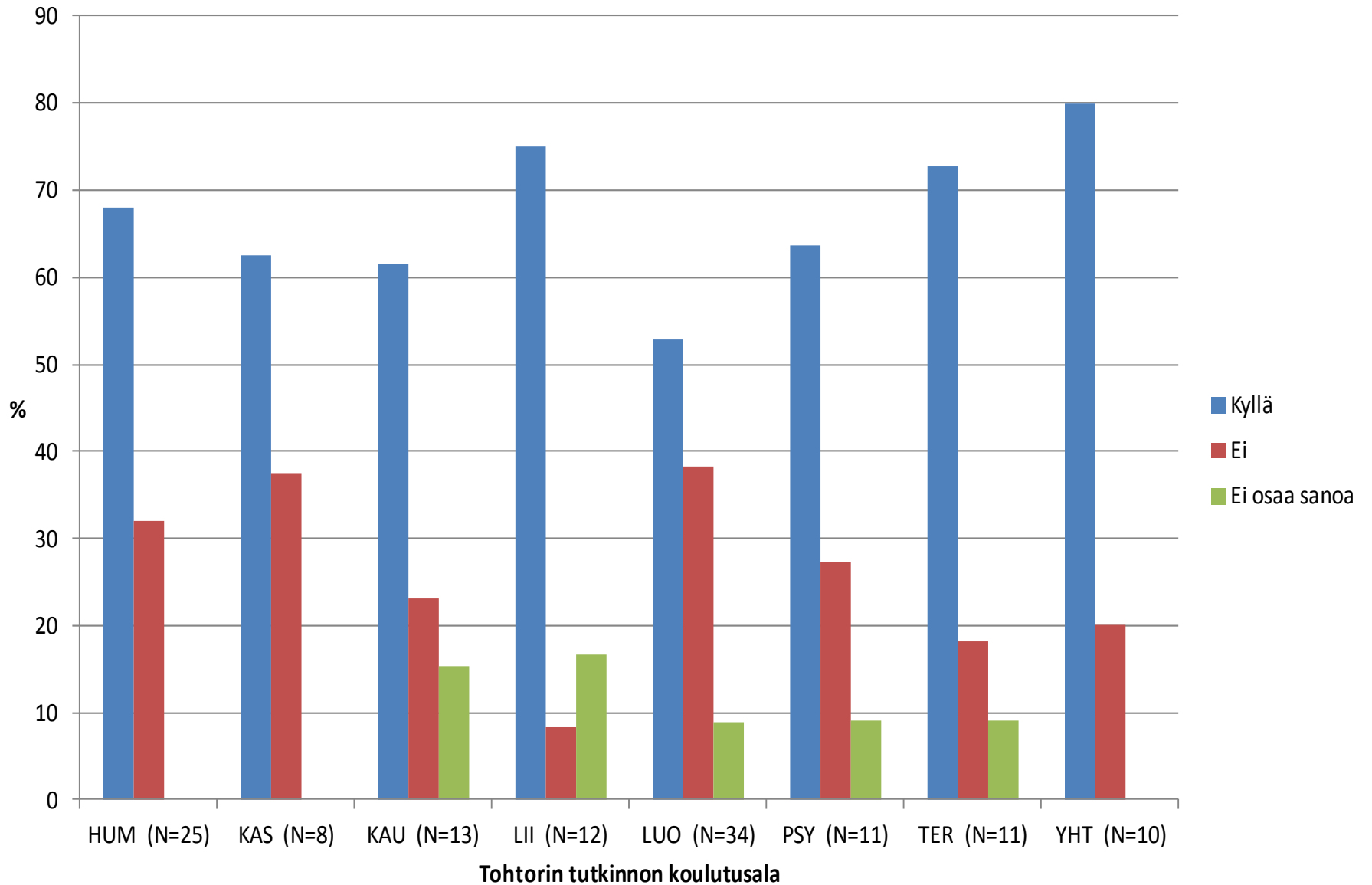

Saanut mielekkäämpiä työtehtäviä tohtorin tutkinnon ansiosta

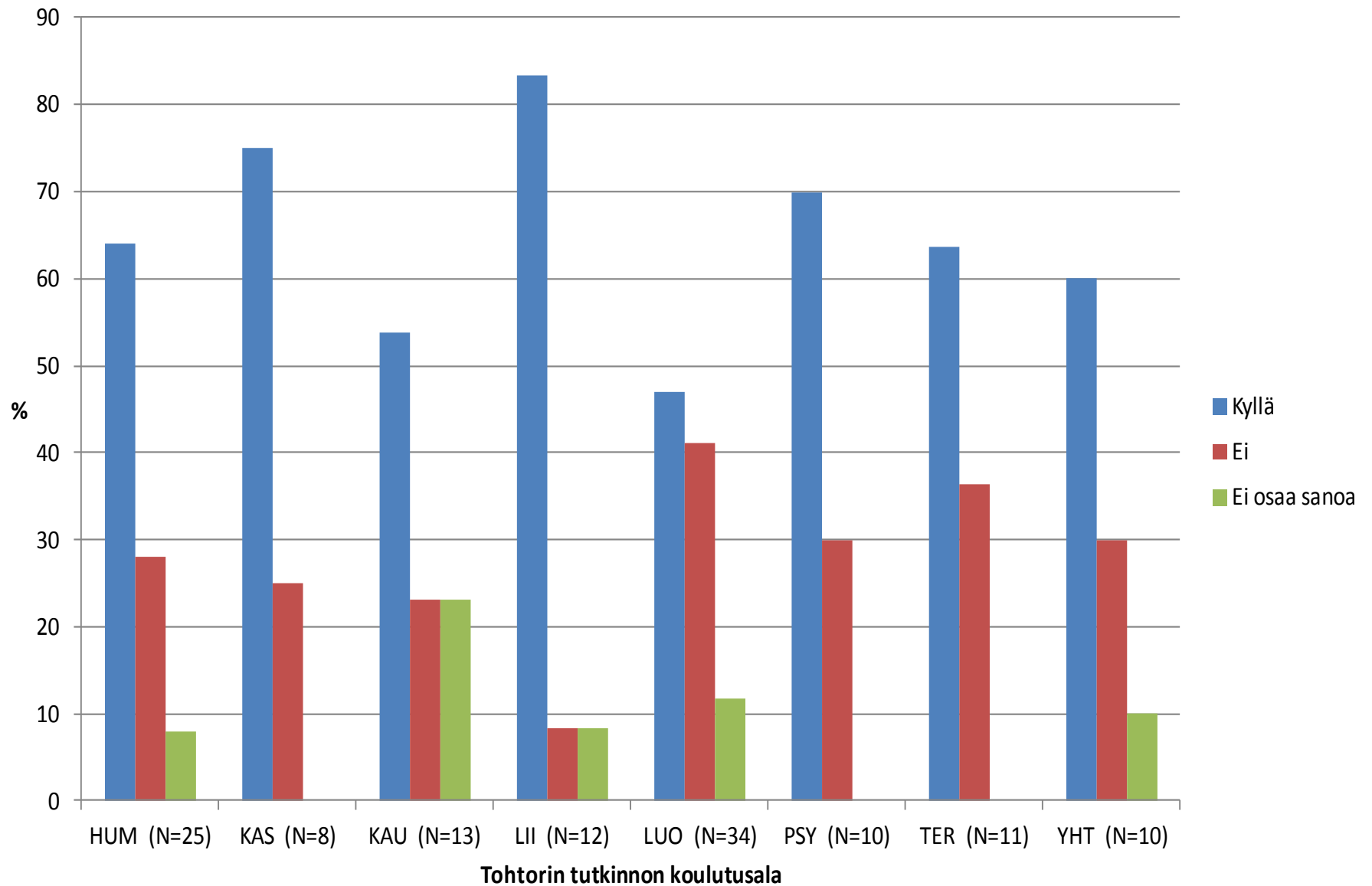

Saanut paremman aseman työpaikalla tohtorin tutkinnon ansiosta

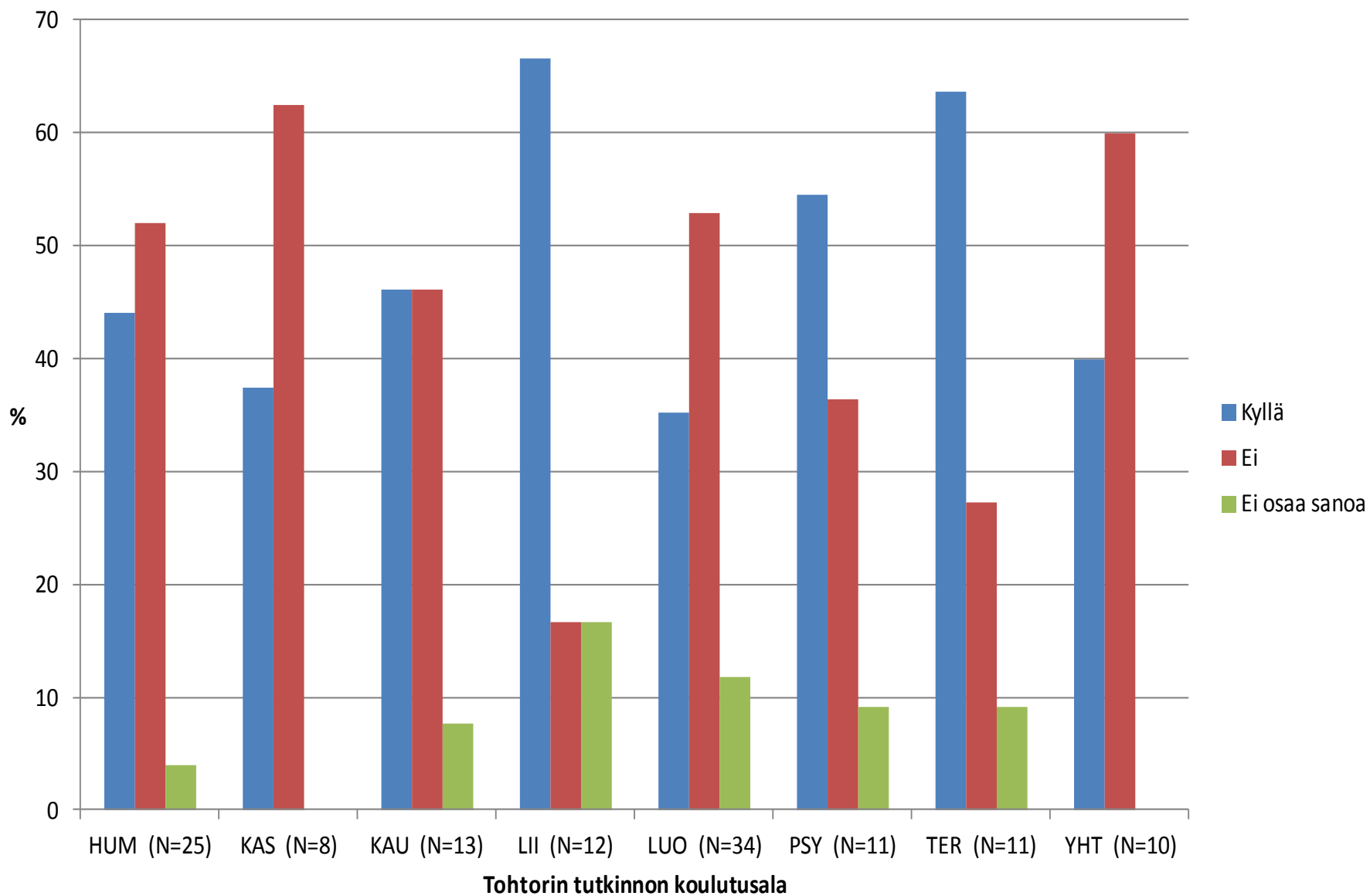

Saanut työpaikan uudella työnantajalla tohtorin tutkinnon ansiosta

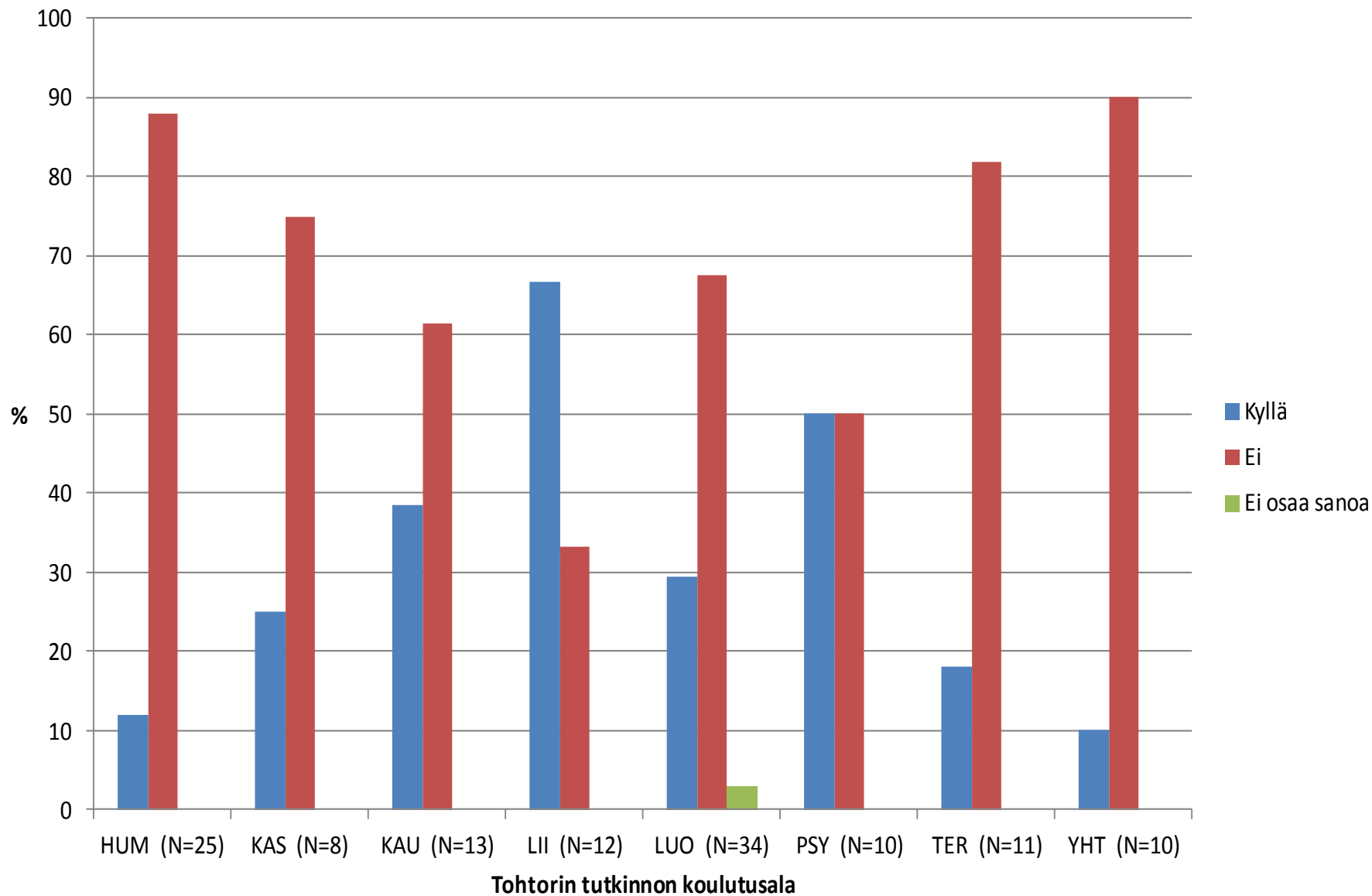

Saanut paremman aseman työmarkkinoilla tohtorin tutkinnon ansiosta

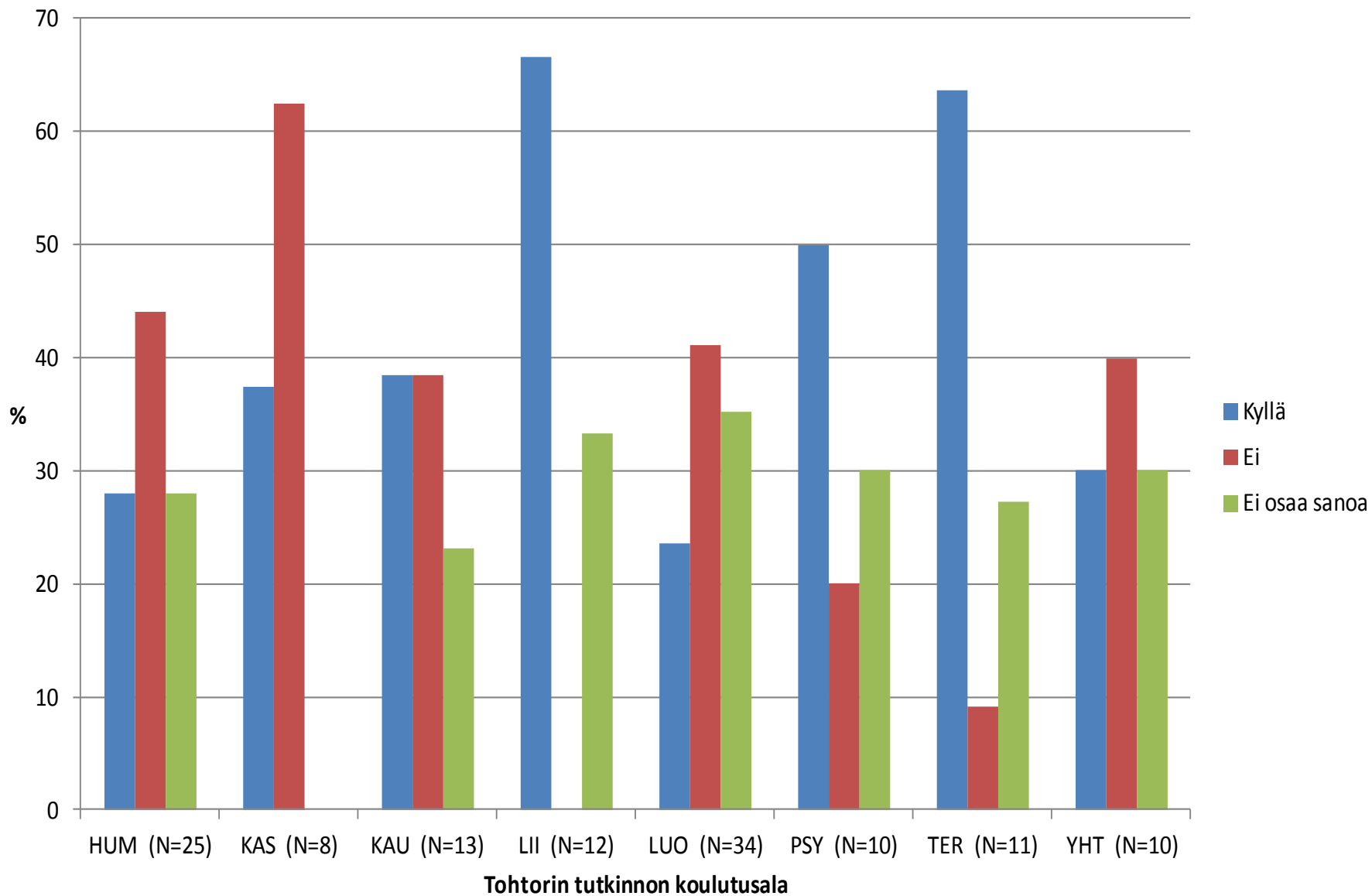

Työmarkkinatilanne 6 kuukautta ennen tohtorin tutkinnon suorittamista

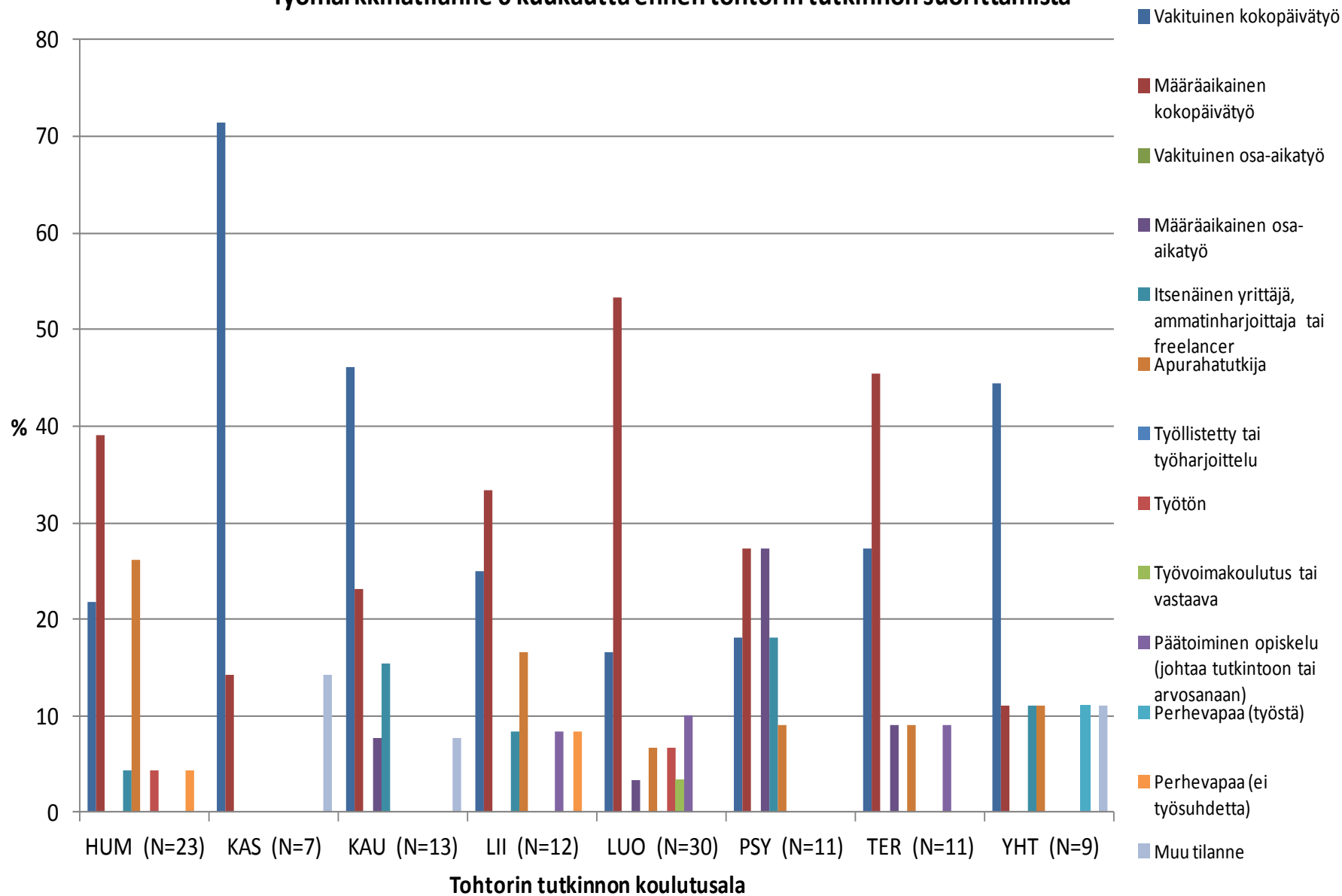

Työmarkkinatilanne 6 kuukautta tohtorin tutkinnon suorittamisen jälkeen

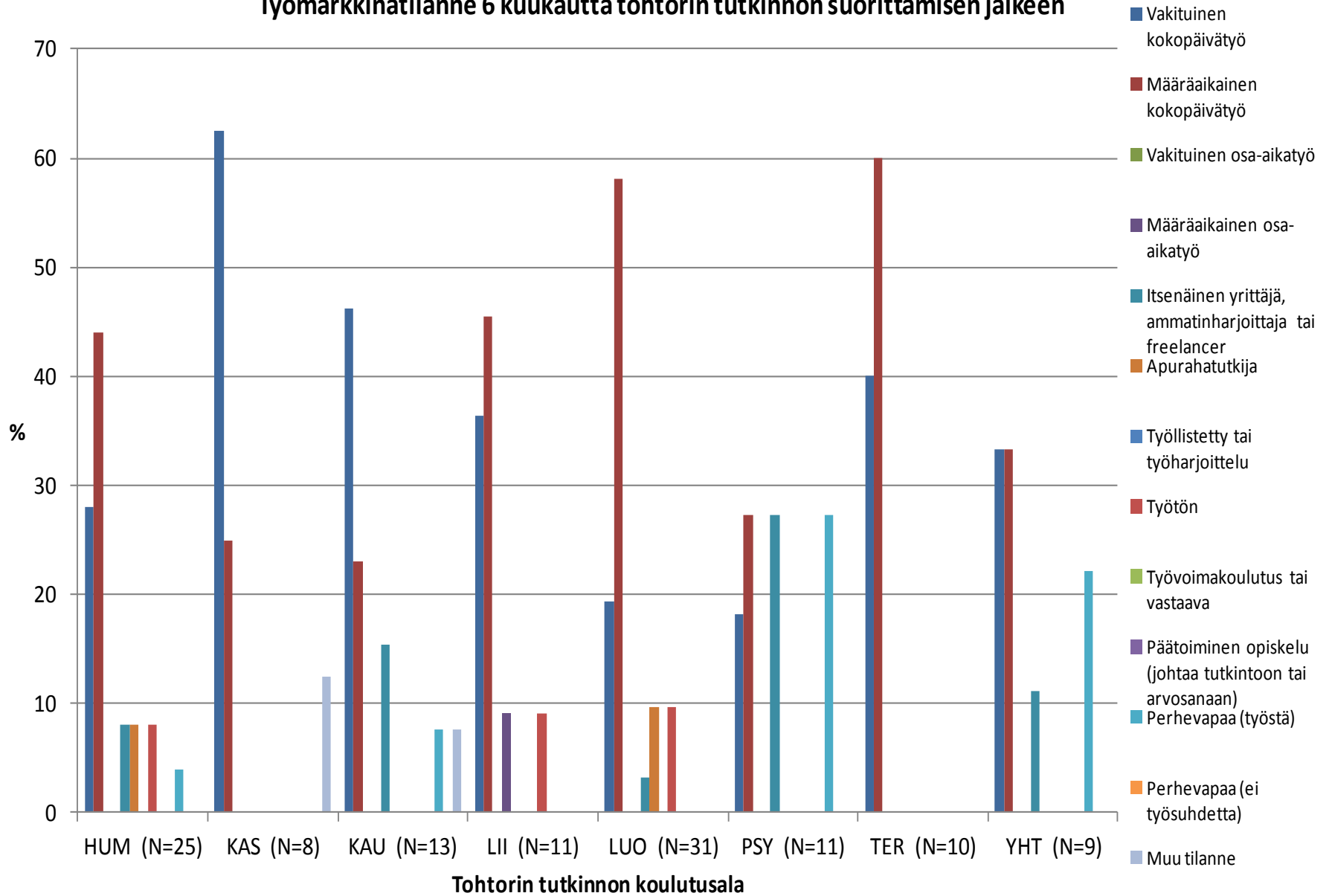

Työmarkkinatilanne kyselyhetkellä

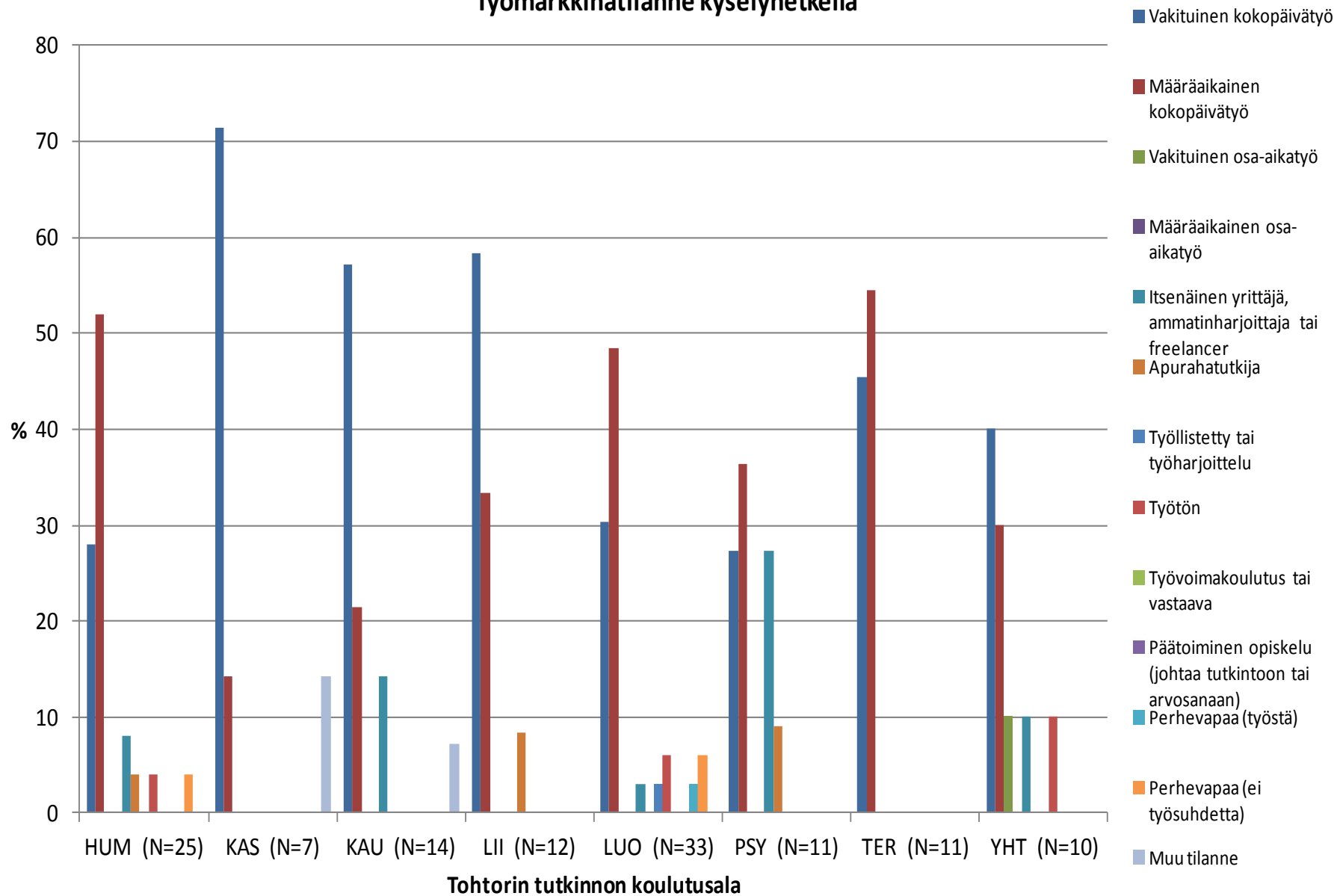

Työttömänä työnhakijana oleminen tohtorin tutkinnon suorittamisen jälkeen

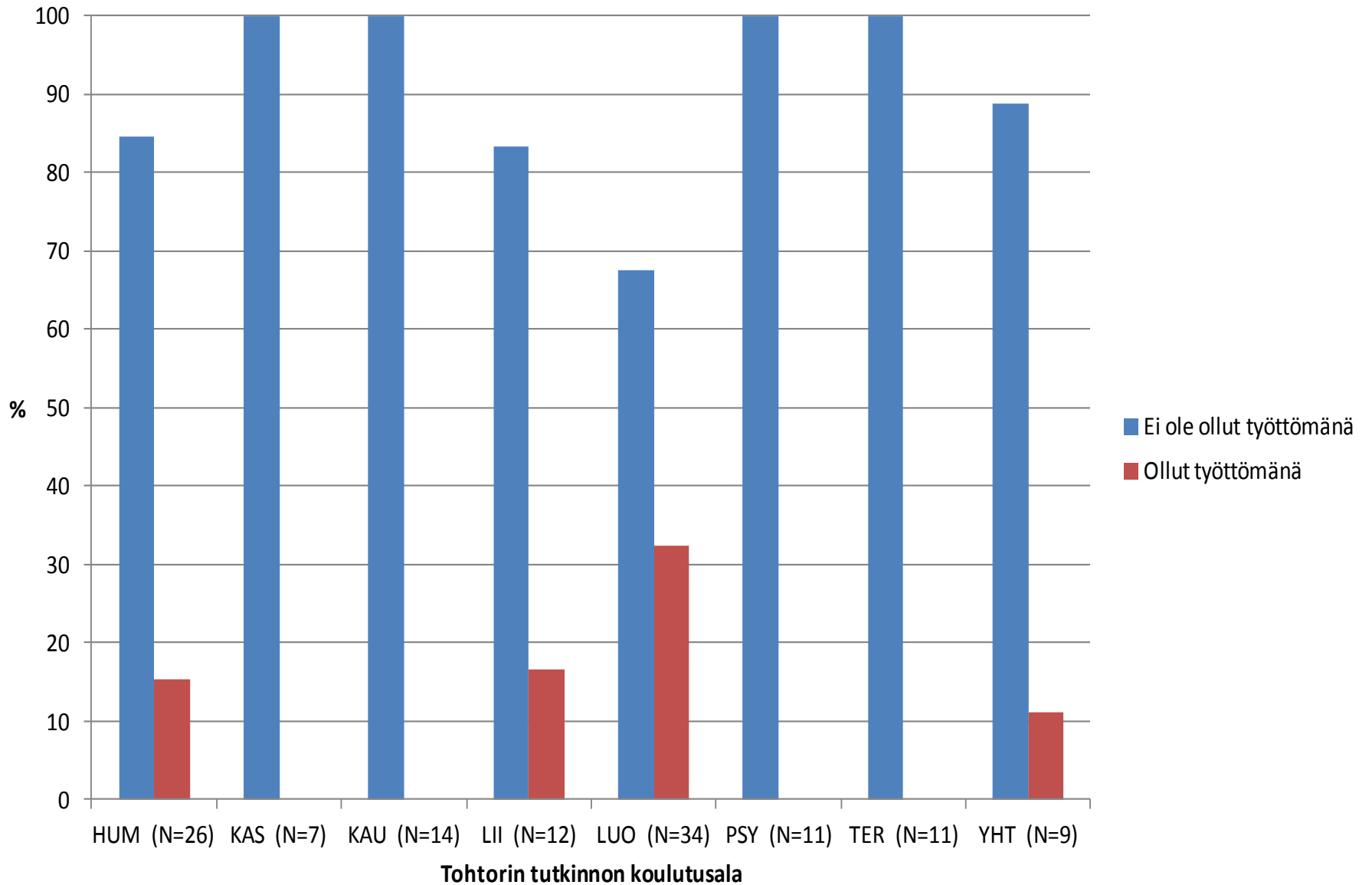

Työttömyysaika tohtorin tutkinnon suorittamisen jälkeen

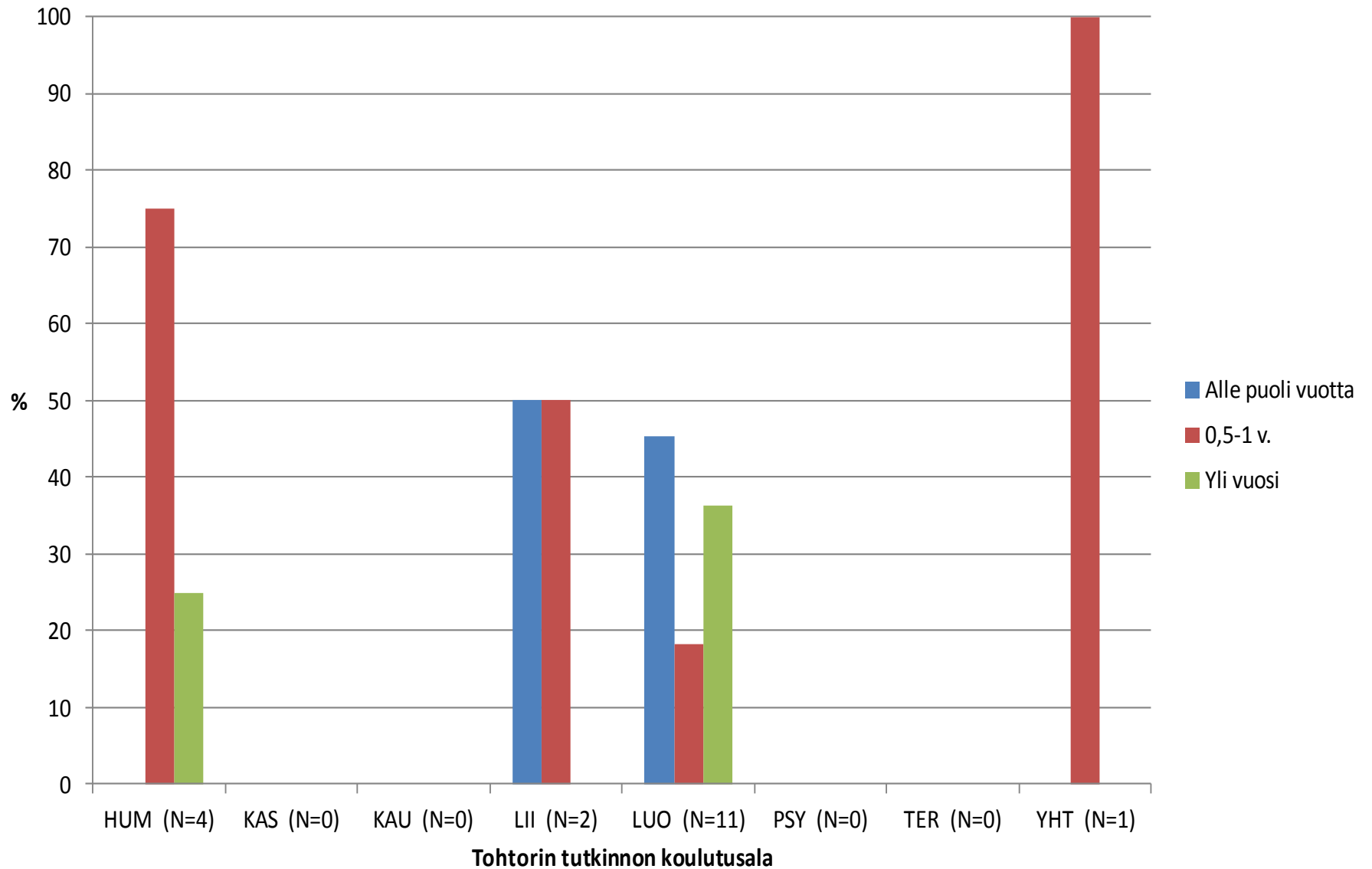

Ovatko seuraavat tekijät vaikeuttaneet työllistymistäsi?
Vastaa vain, jos Sinulla on ollut tohtorin tutkinnon suorittamisen jälkeen työllistymisvaikeuksia.

1 = ei lainkaan... 6 = erittäin paljon

Työkokemuksen puute

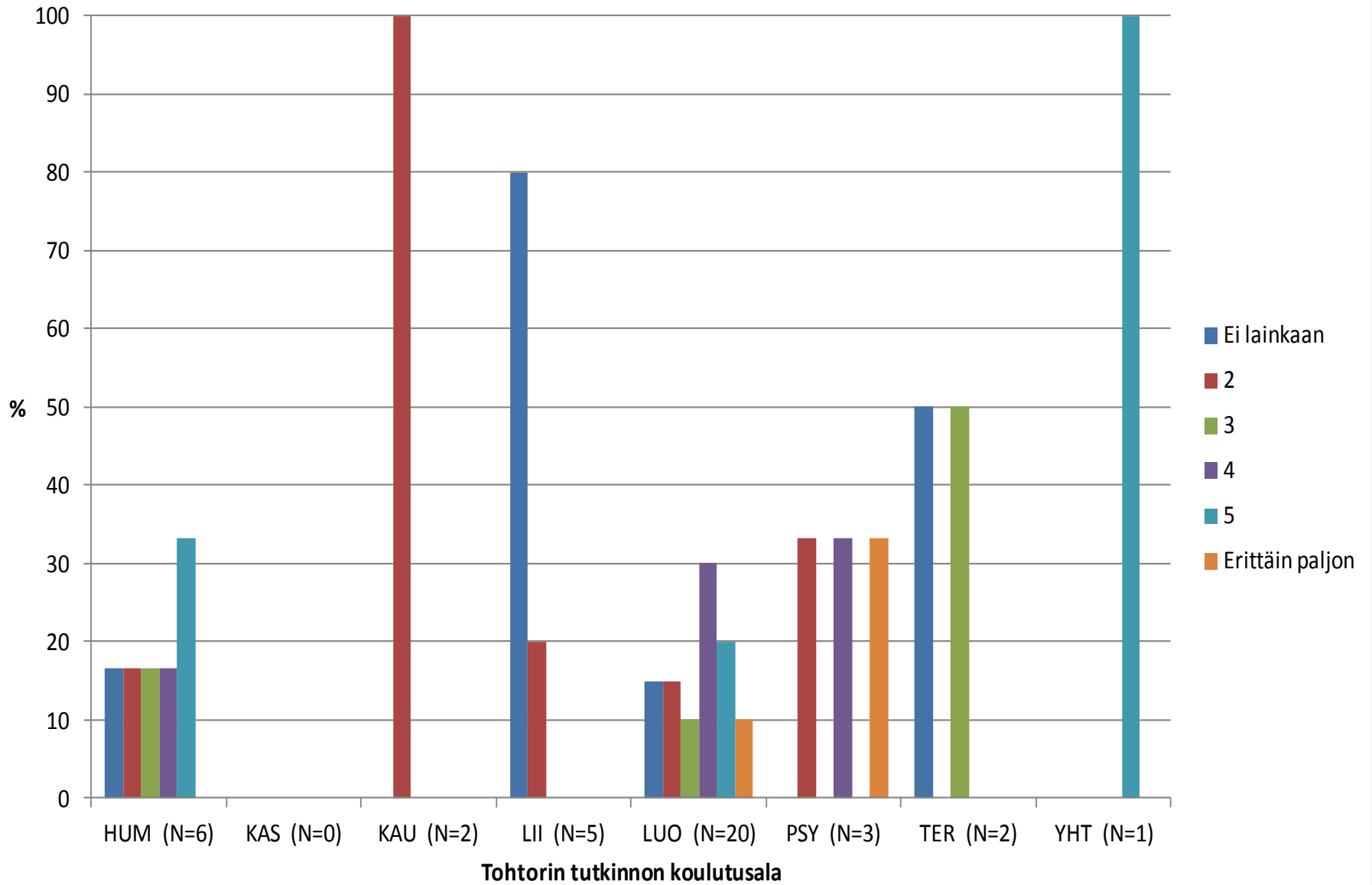

Puutteelliset työnhakutaidot

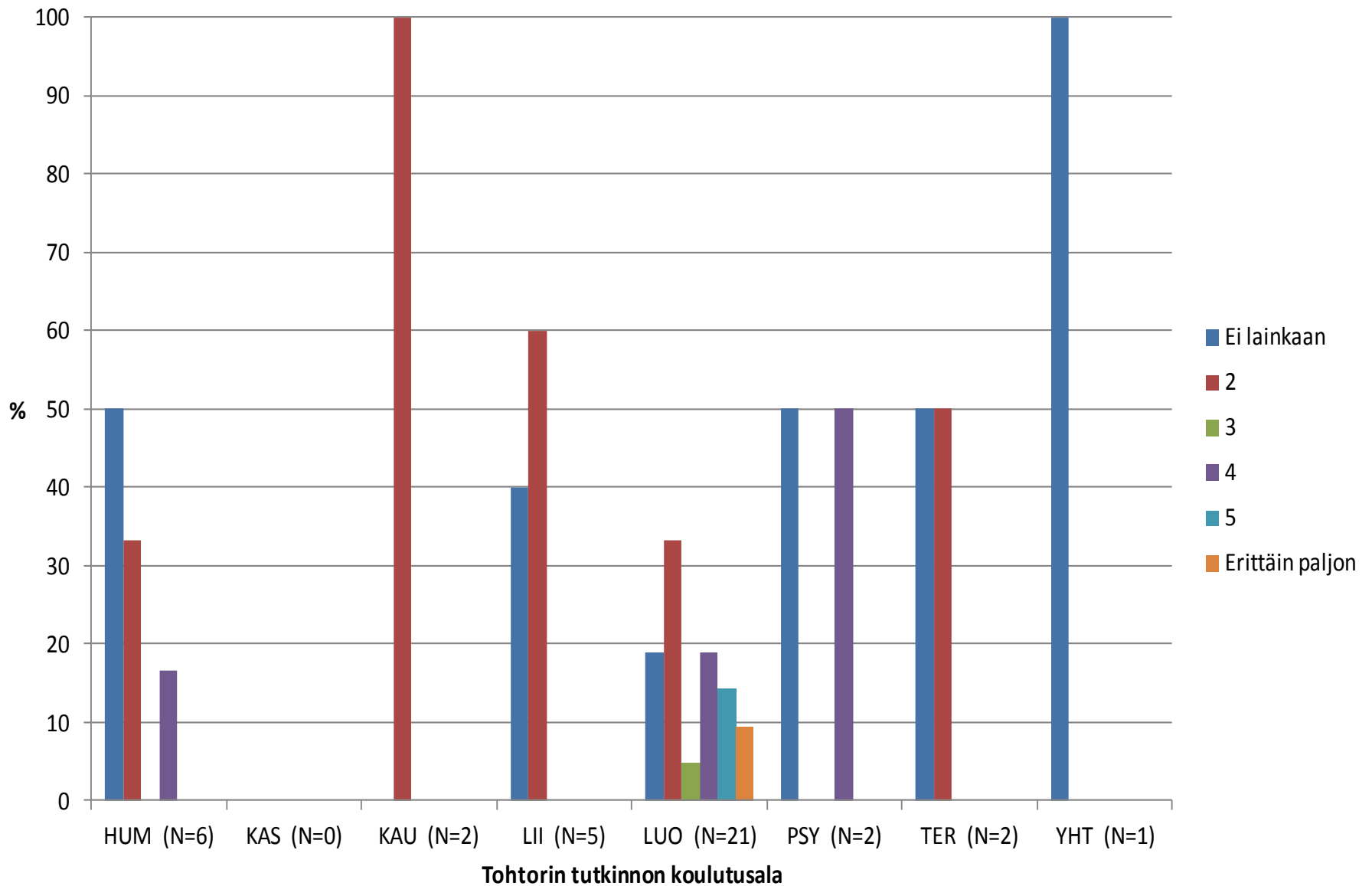

Verkstojen vähäisyys

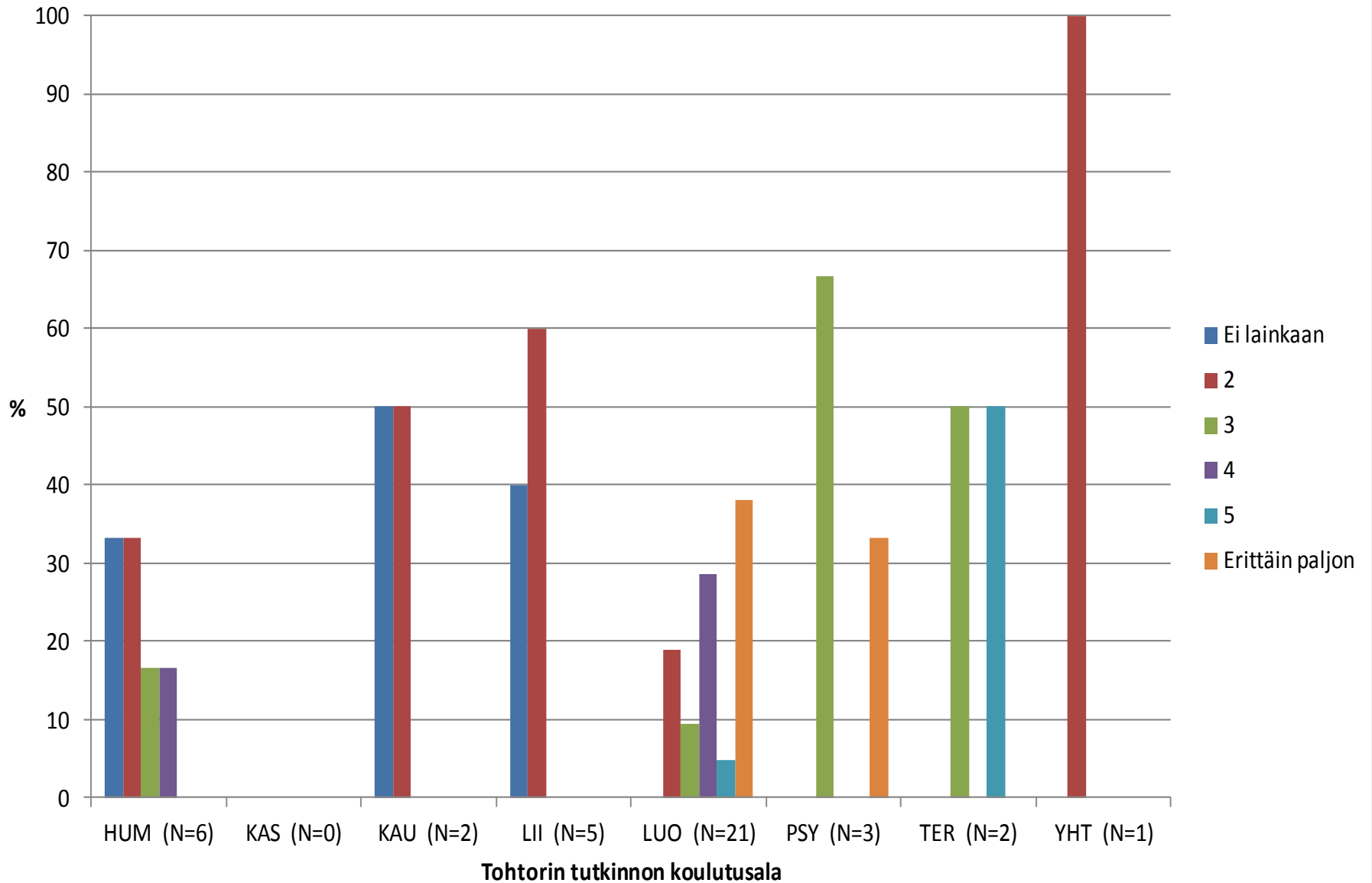

Tohtorin tutkinto

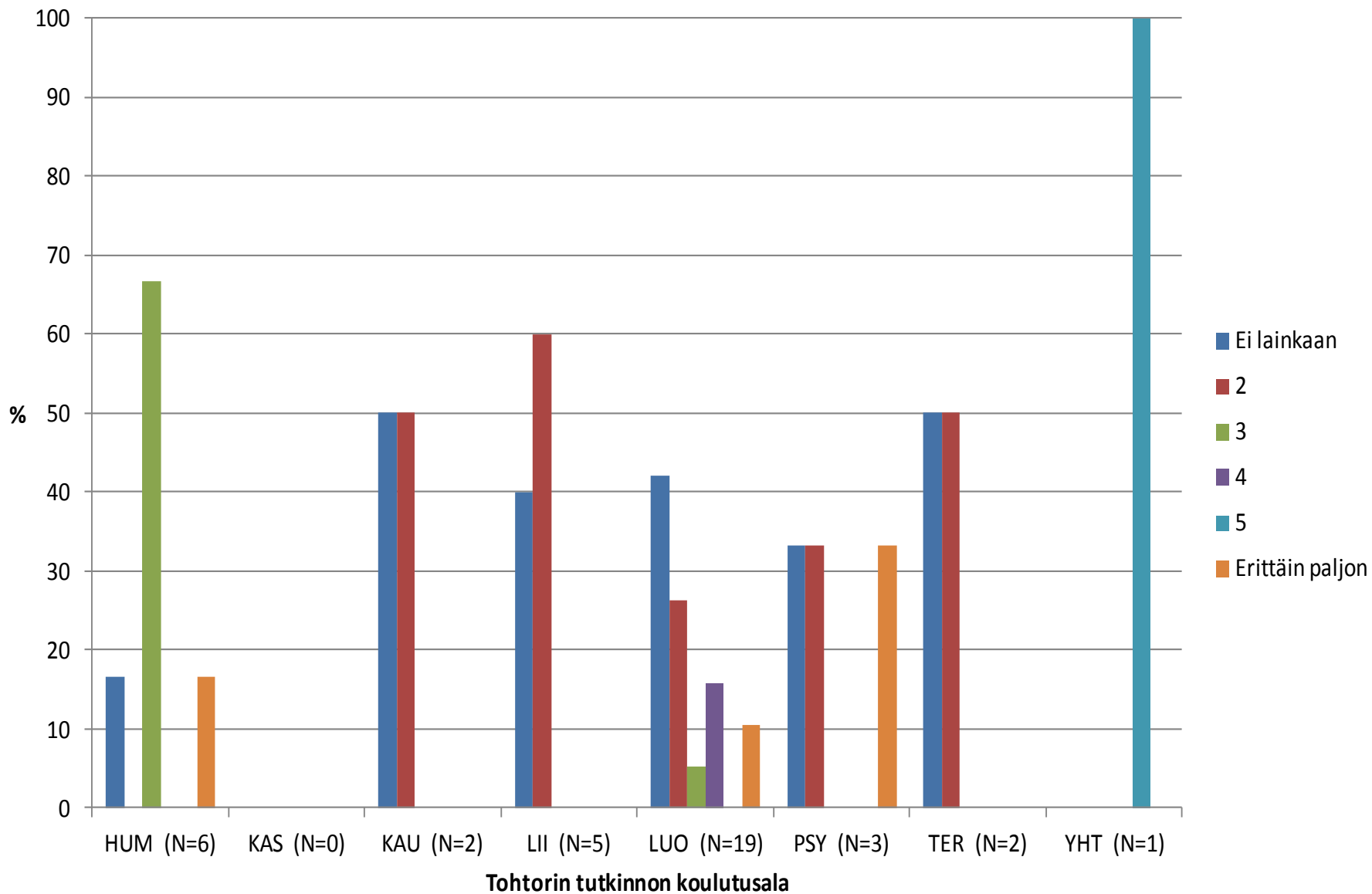

Väitöskirjan aihe tai aihepiiri (liian suppea, vääränlainen tms.)

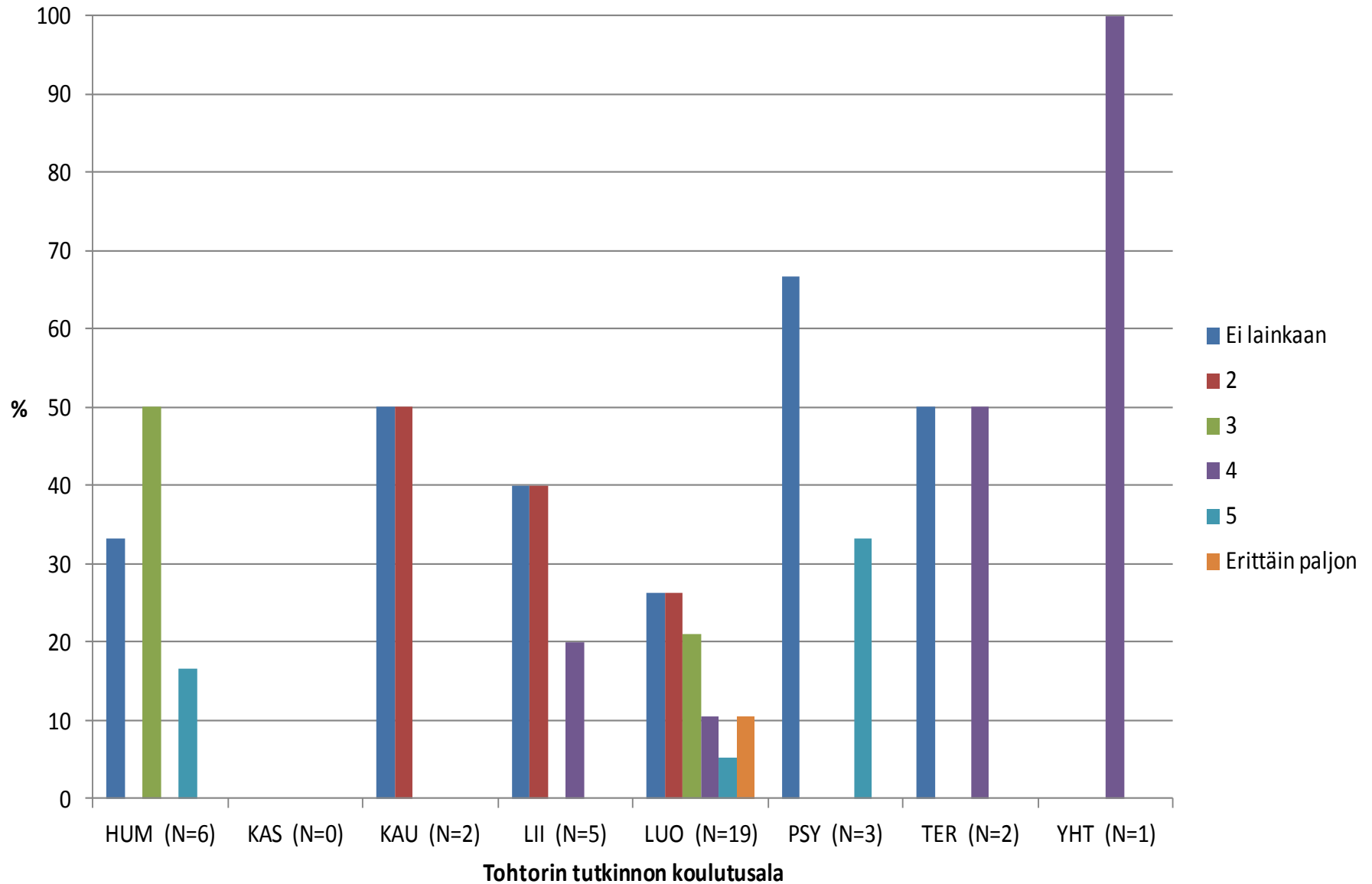

Heikko työmarkkinatilanne

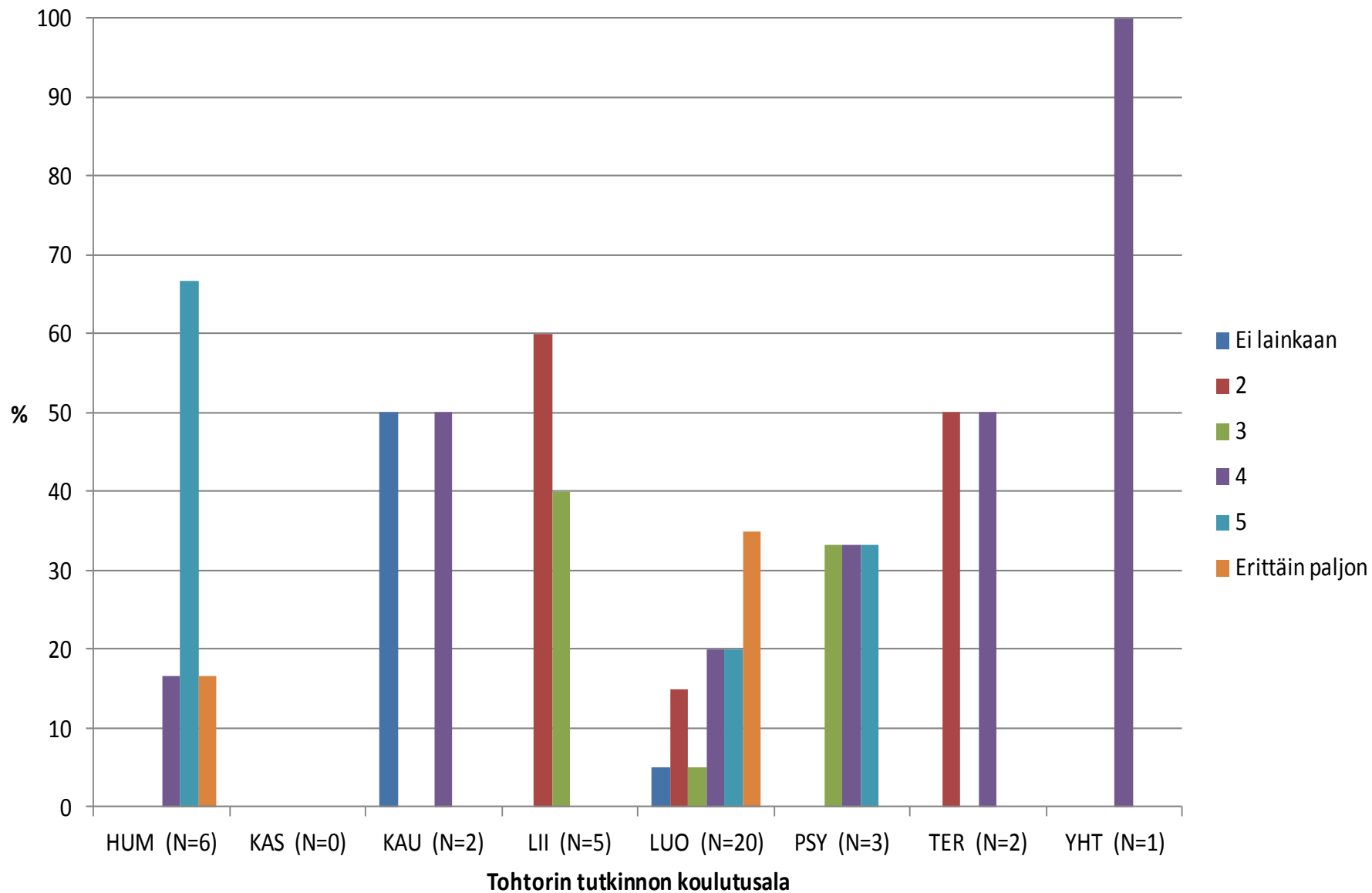

Ei ole löytänyt itseä kiinnostavaa työtä

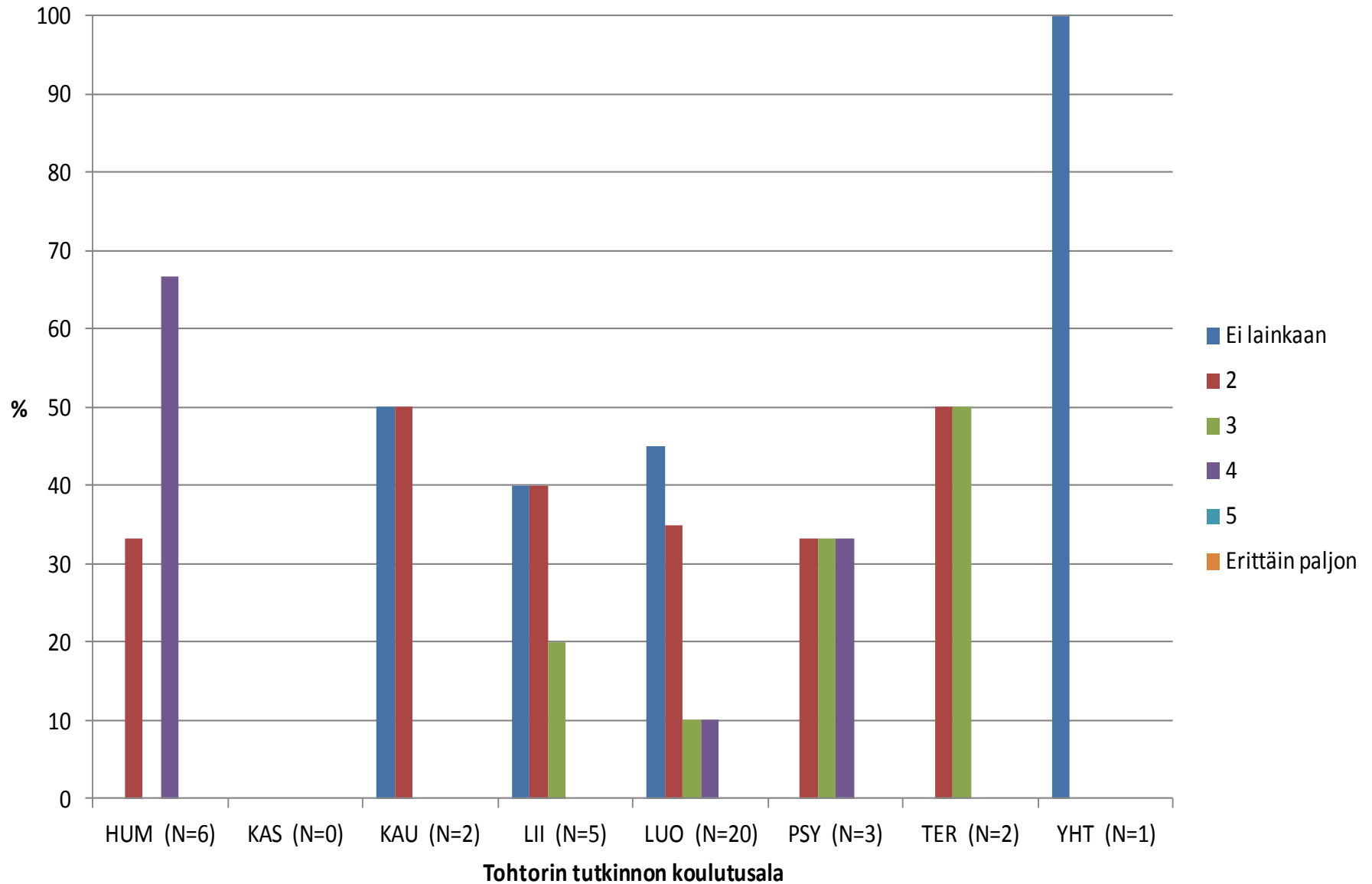

Muu syy työllistymisvaikeuksiin

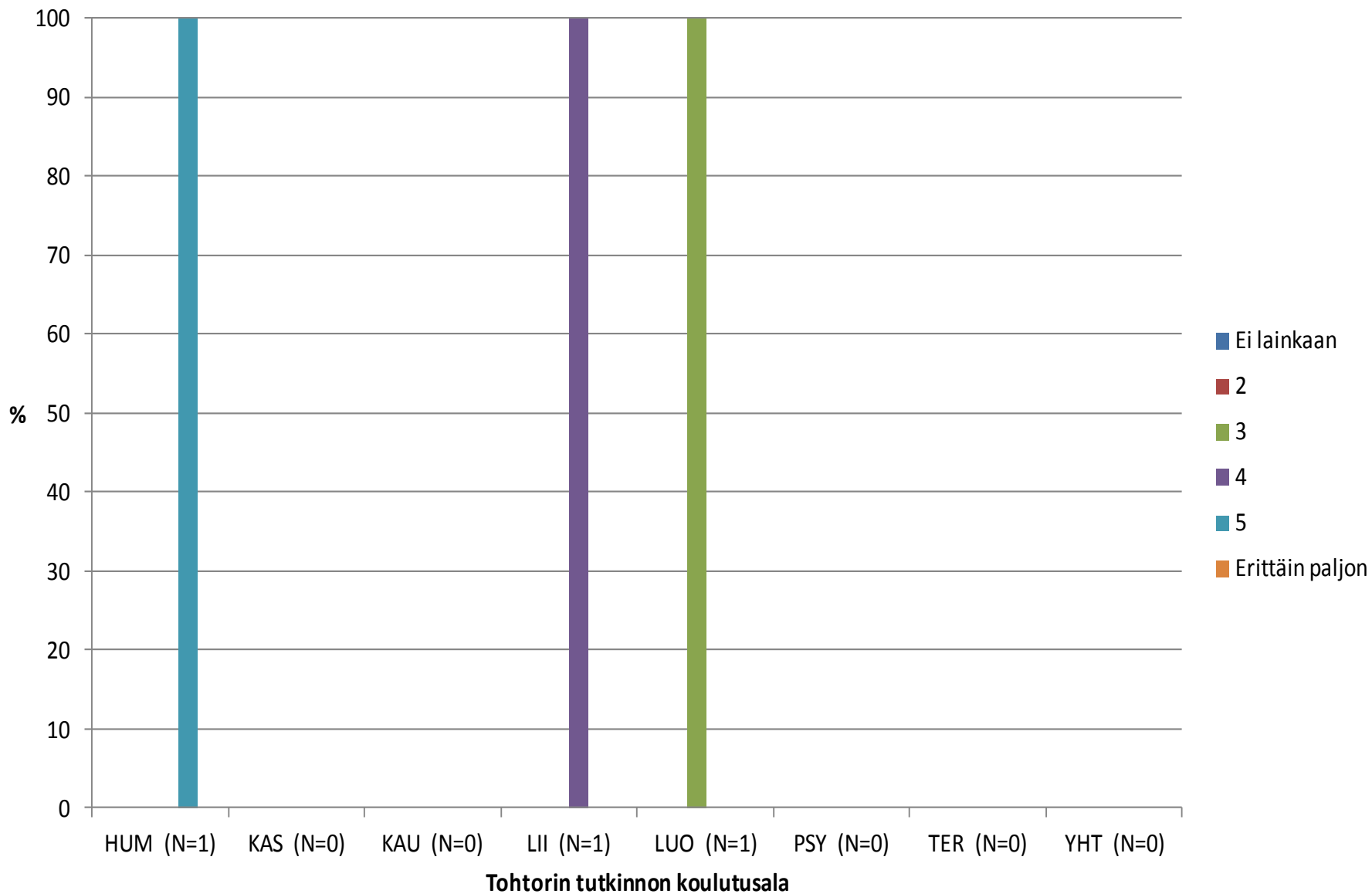

Nykyinen päätyönantaja

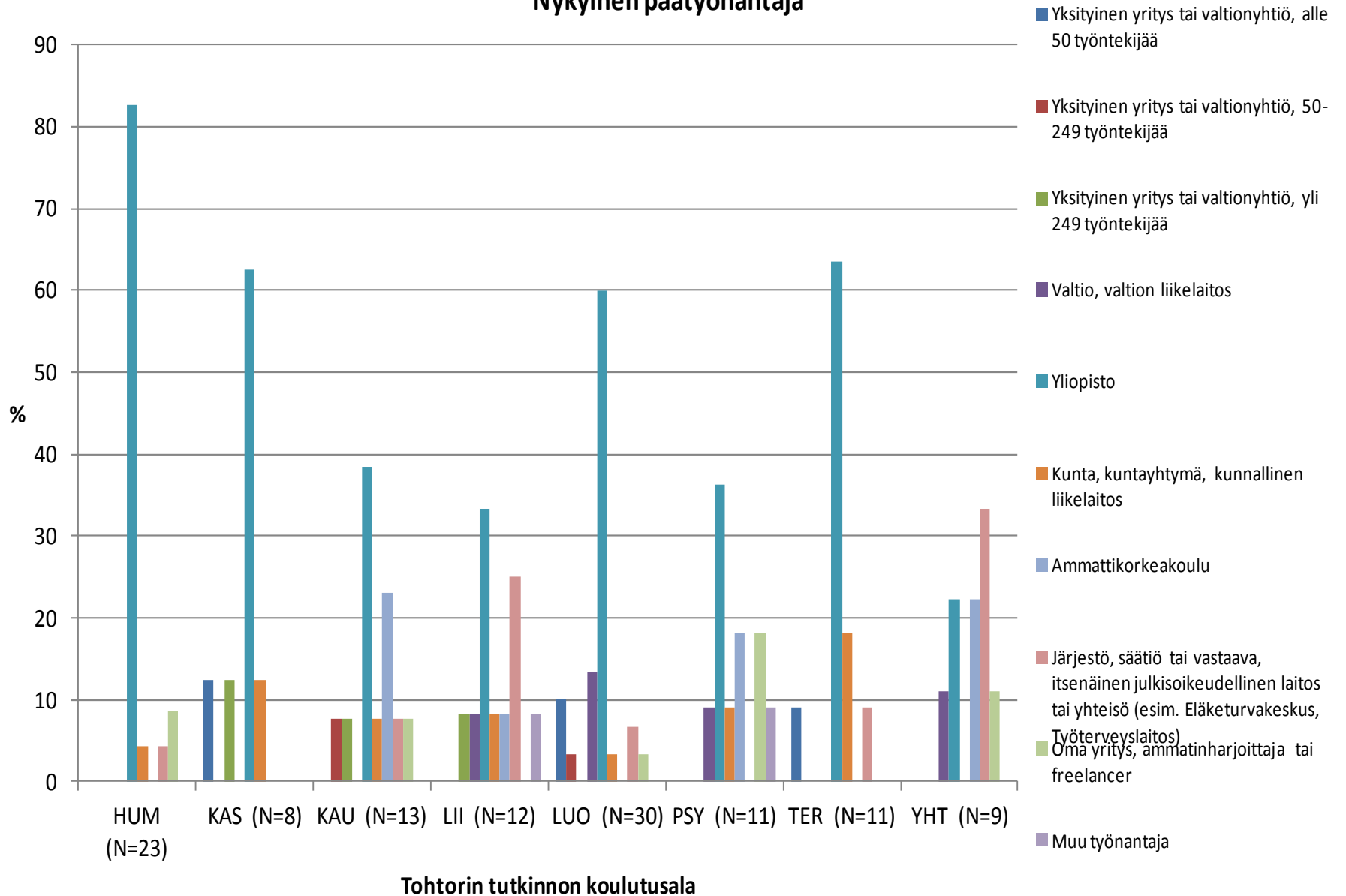

Nykyisten työtehtävien luonne

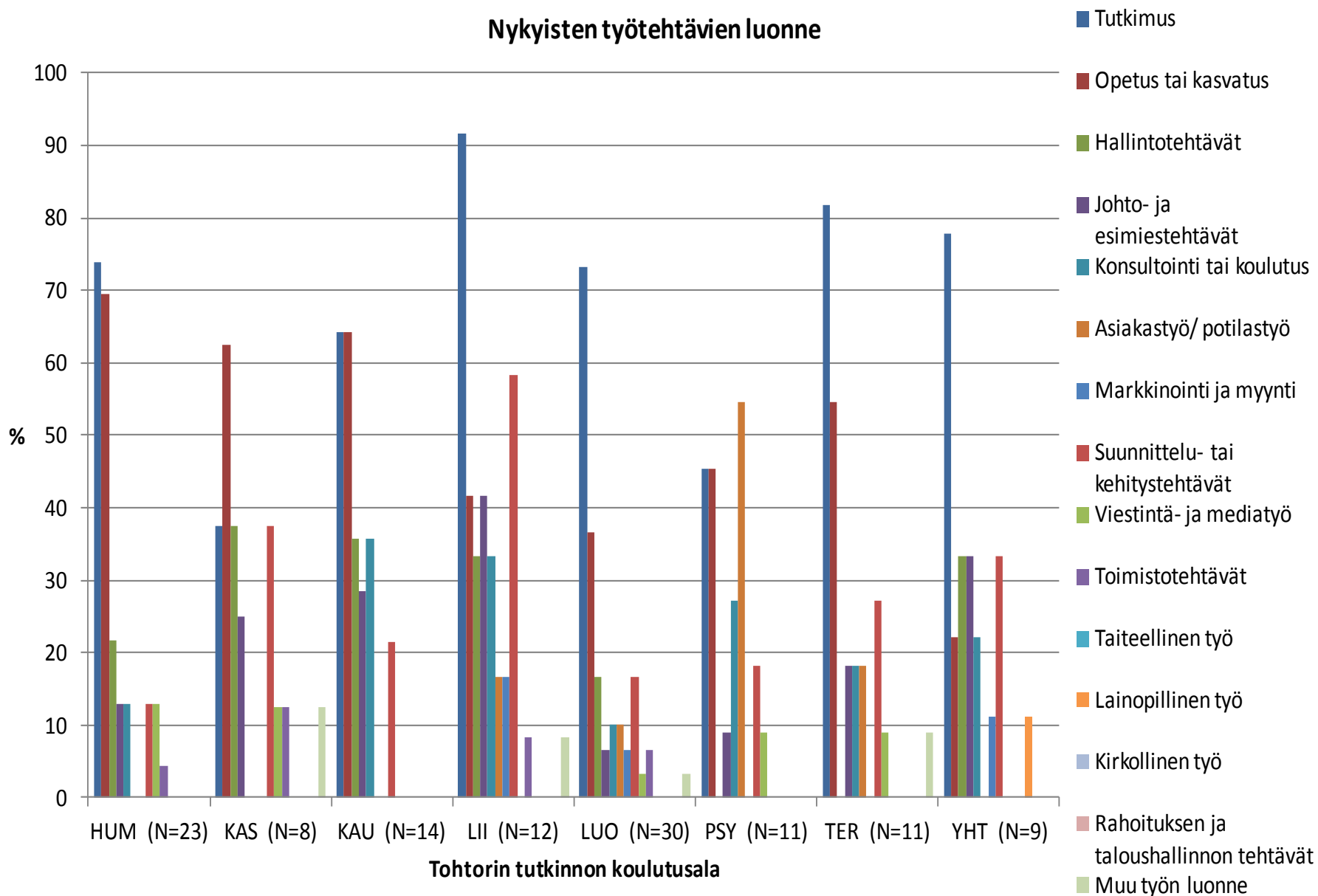

Arvioi kuinka paljon tarvitset työssäsi seuraavia osaamisalueita?

1 = ei lainkaan... 6 = erittäin paljon

Tutkimusosaamisen tarve nykyisessä työssä

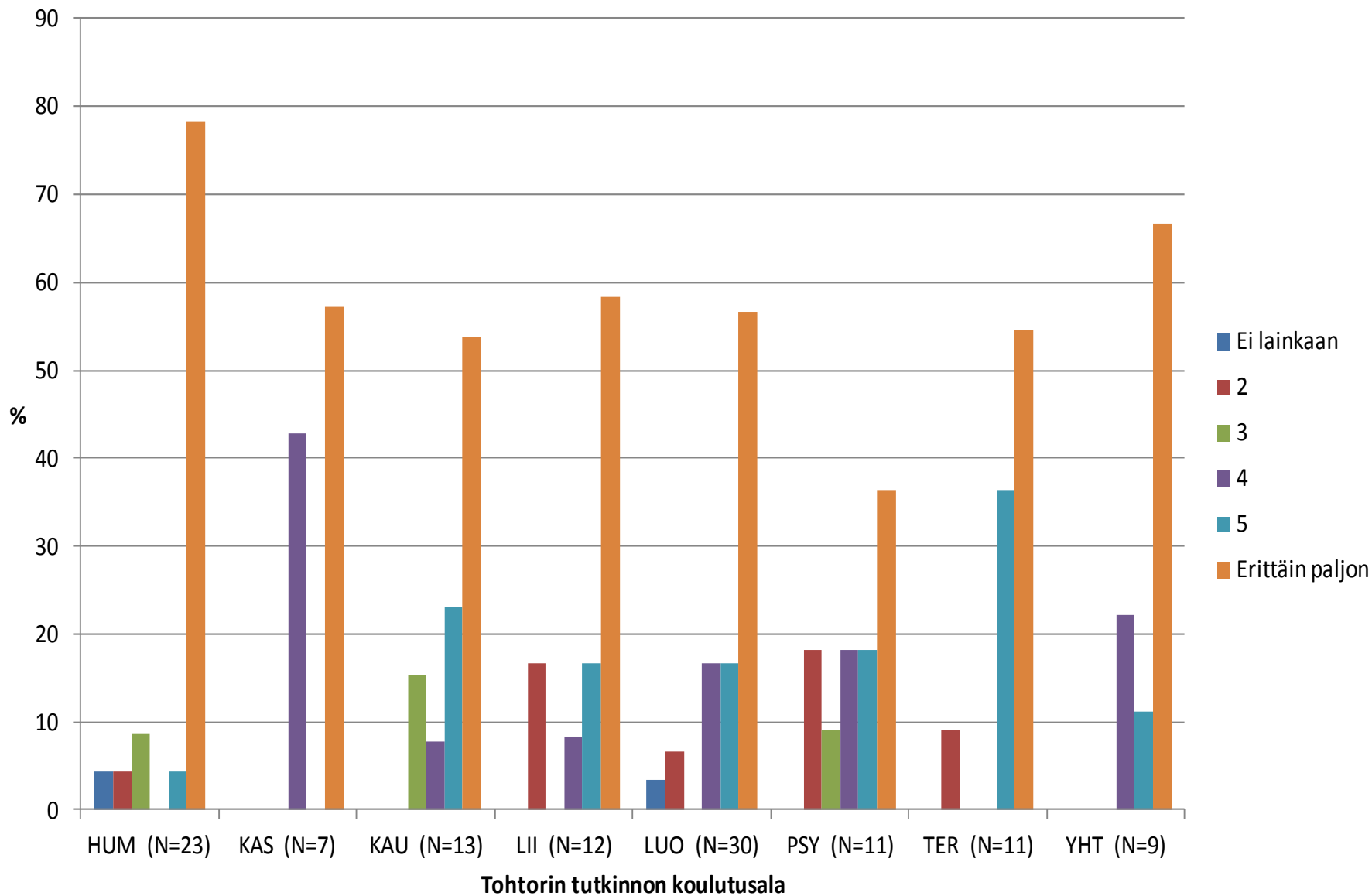

Substanssiosaamisen tarve nykyisessä työssä

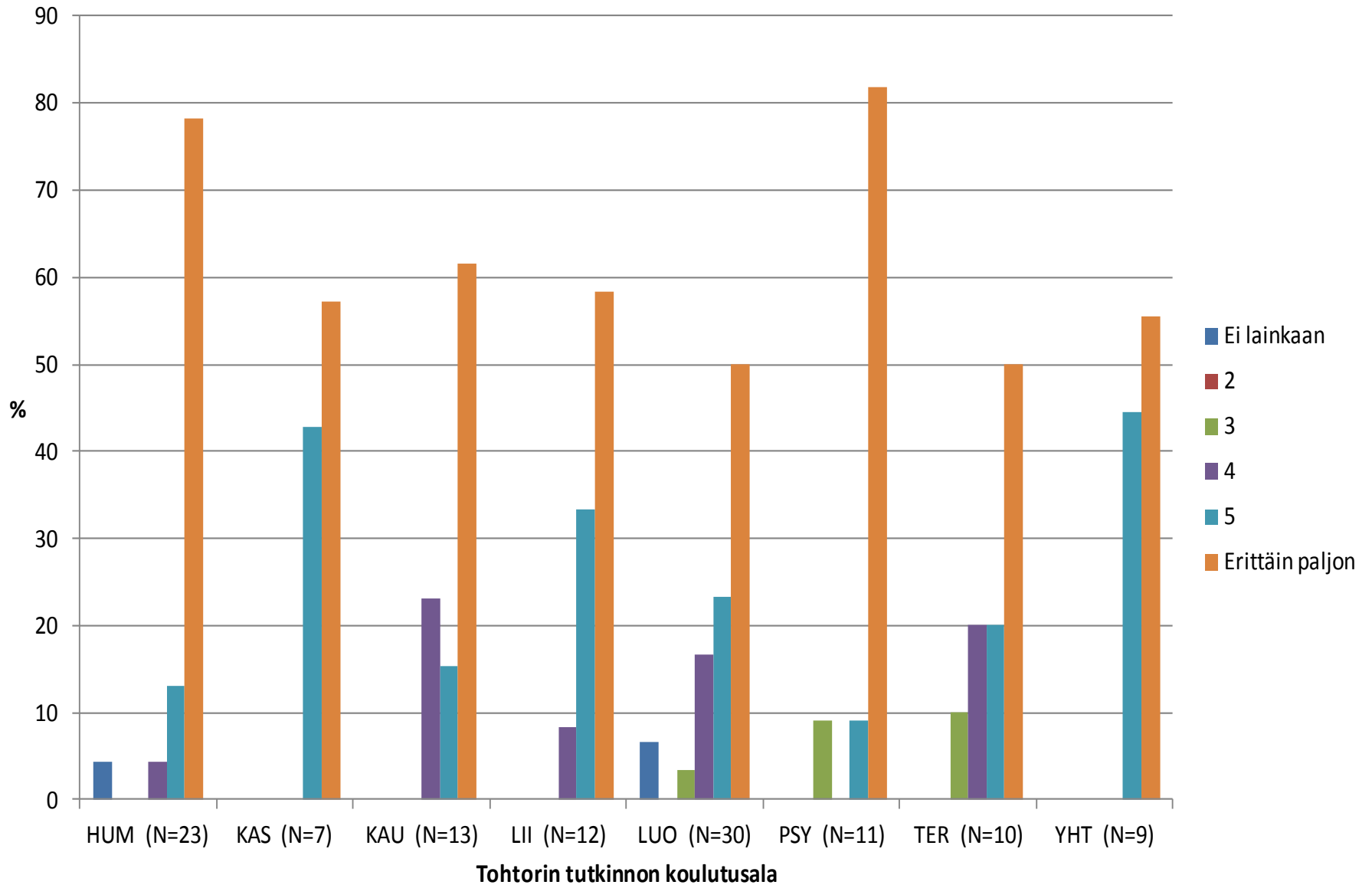

Opetusaamisen tarve nykyisessä työssä

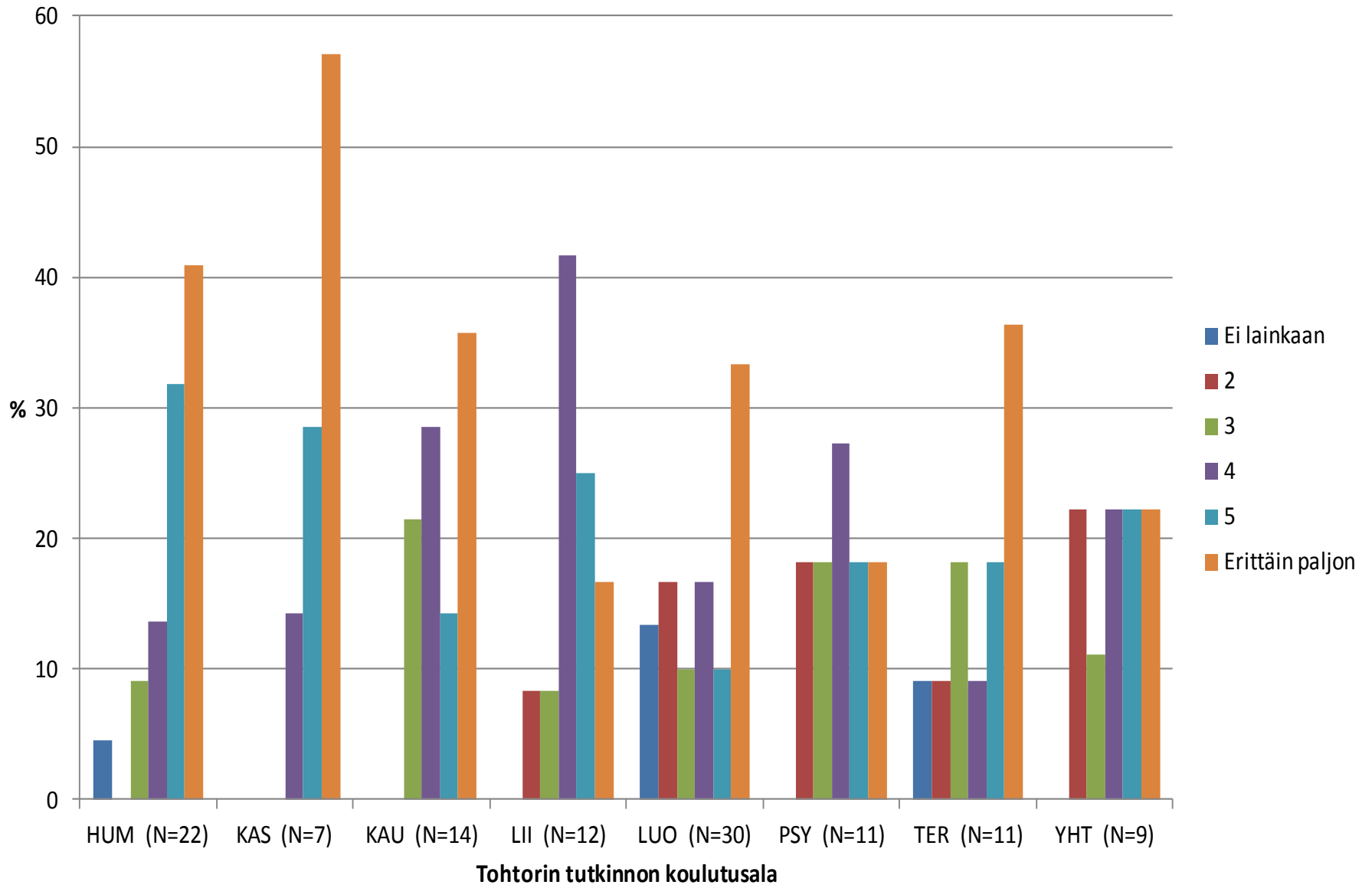

Johtamisen ja hallinto-osaamisen tarve nykyisessä työssä

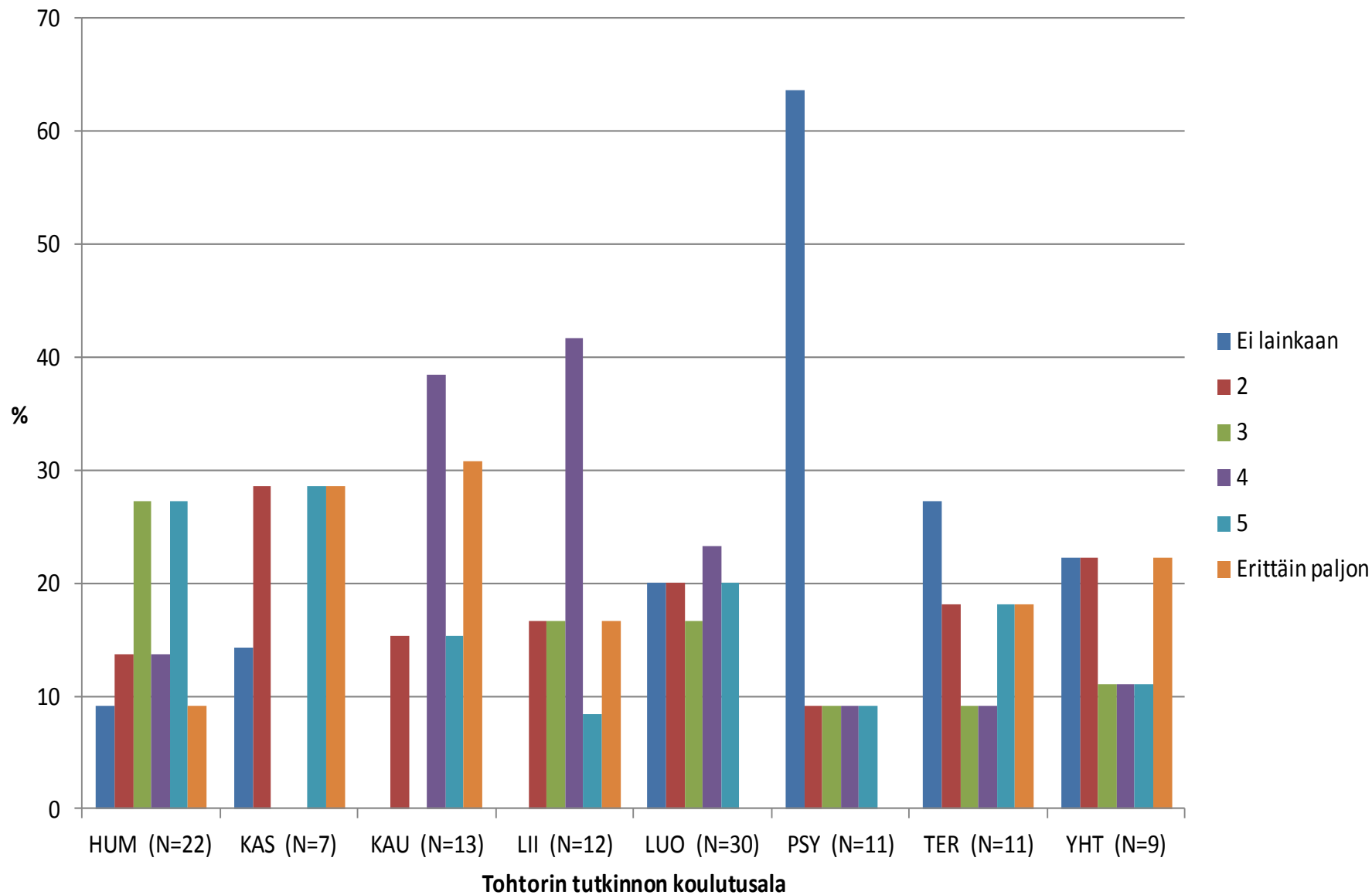

Vuorovaikutustaitojen tarve nykyisessä työssä

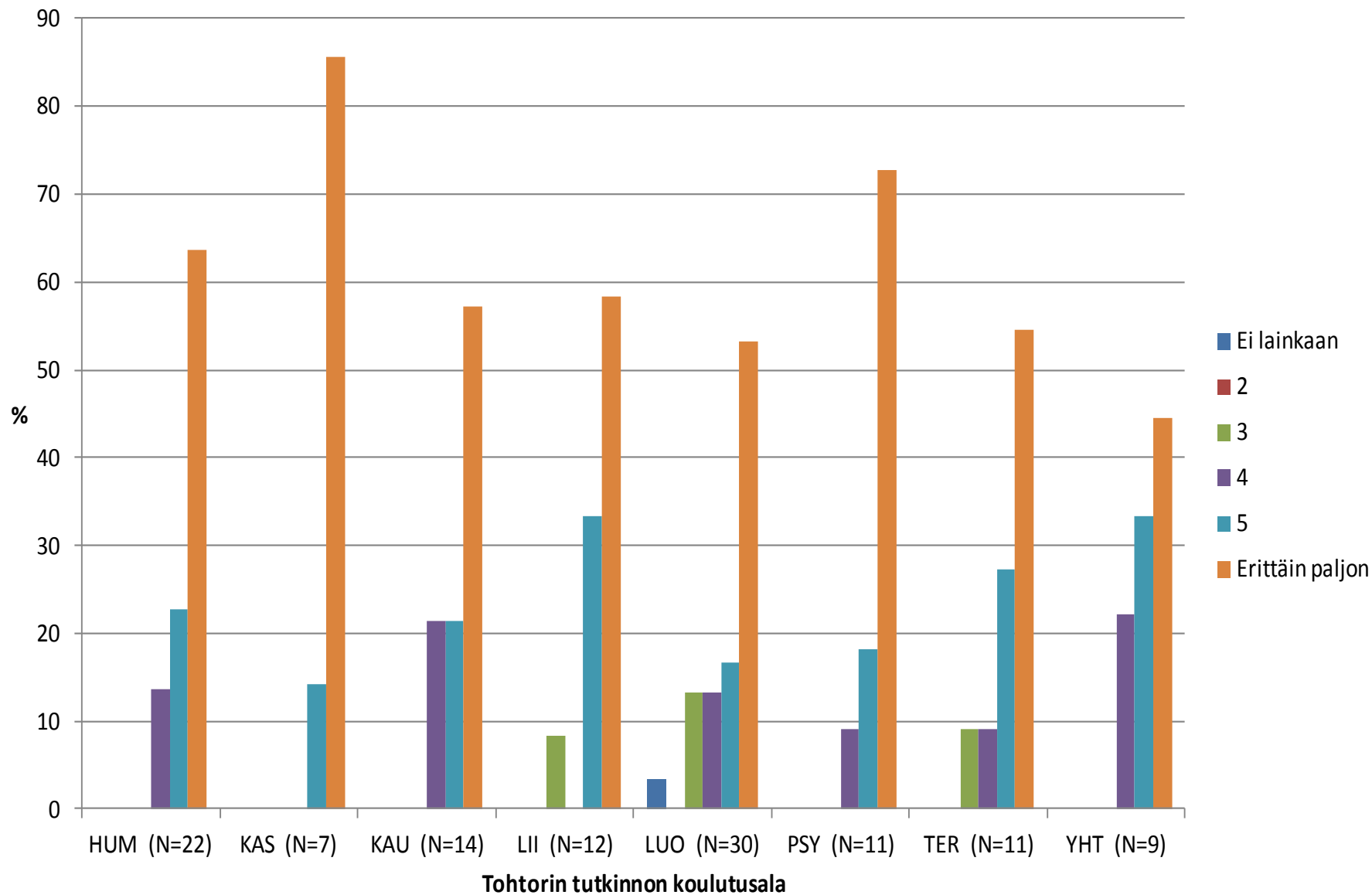

Organisointiosaamisen tarve nykyisessä työssä

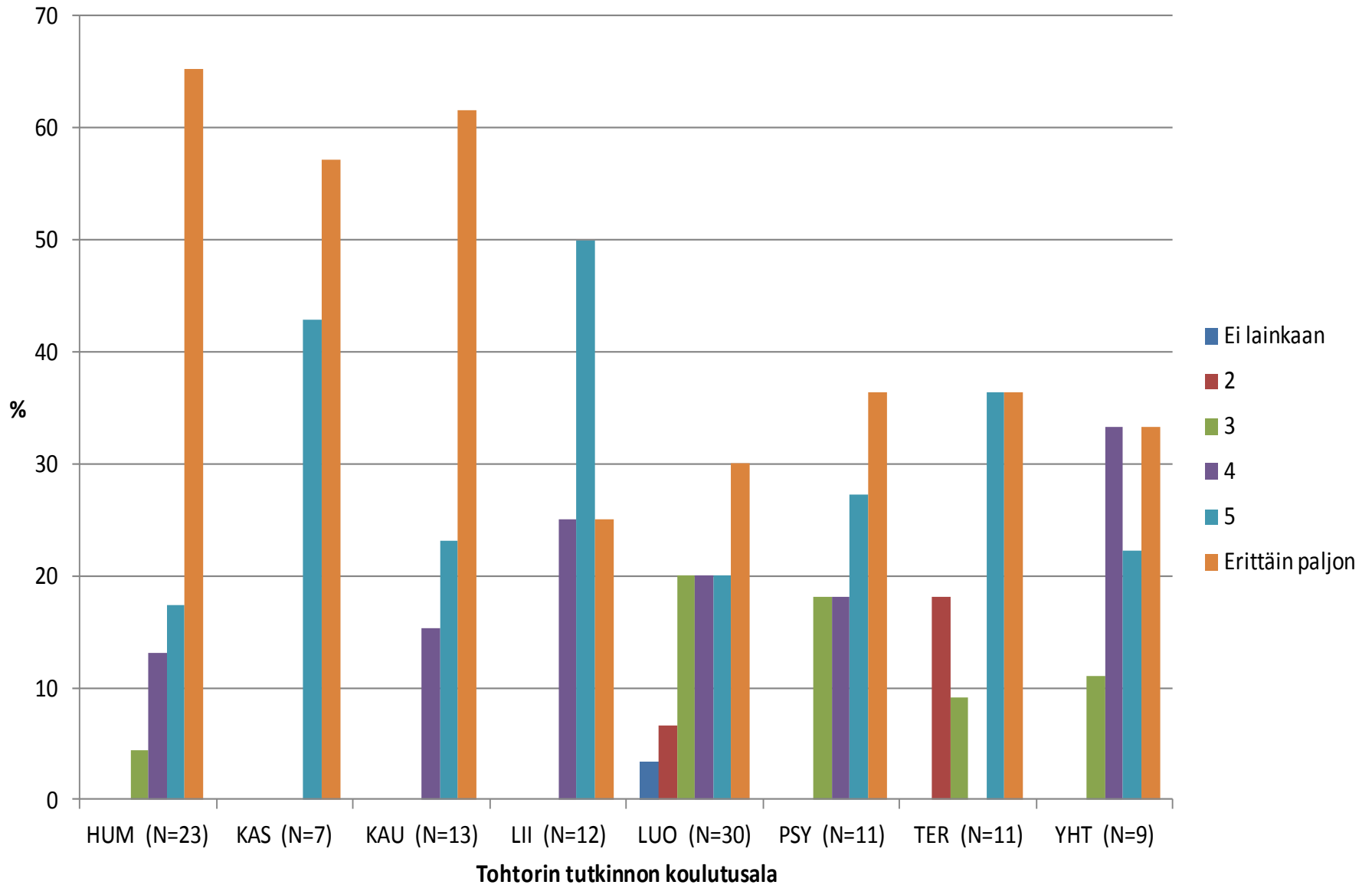

Muun osaamisalueen tarve nykyisessä työssä

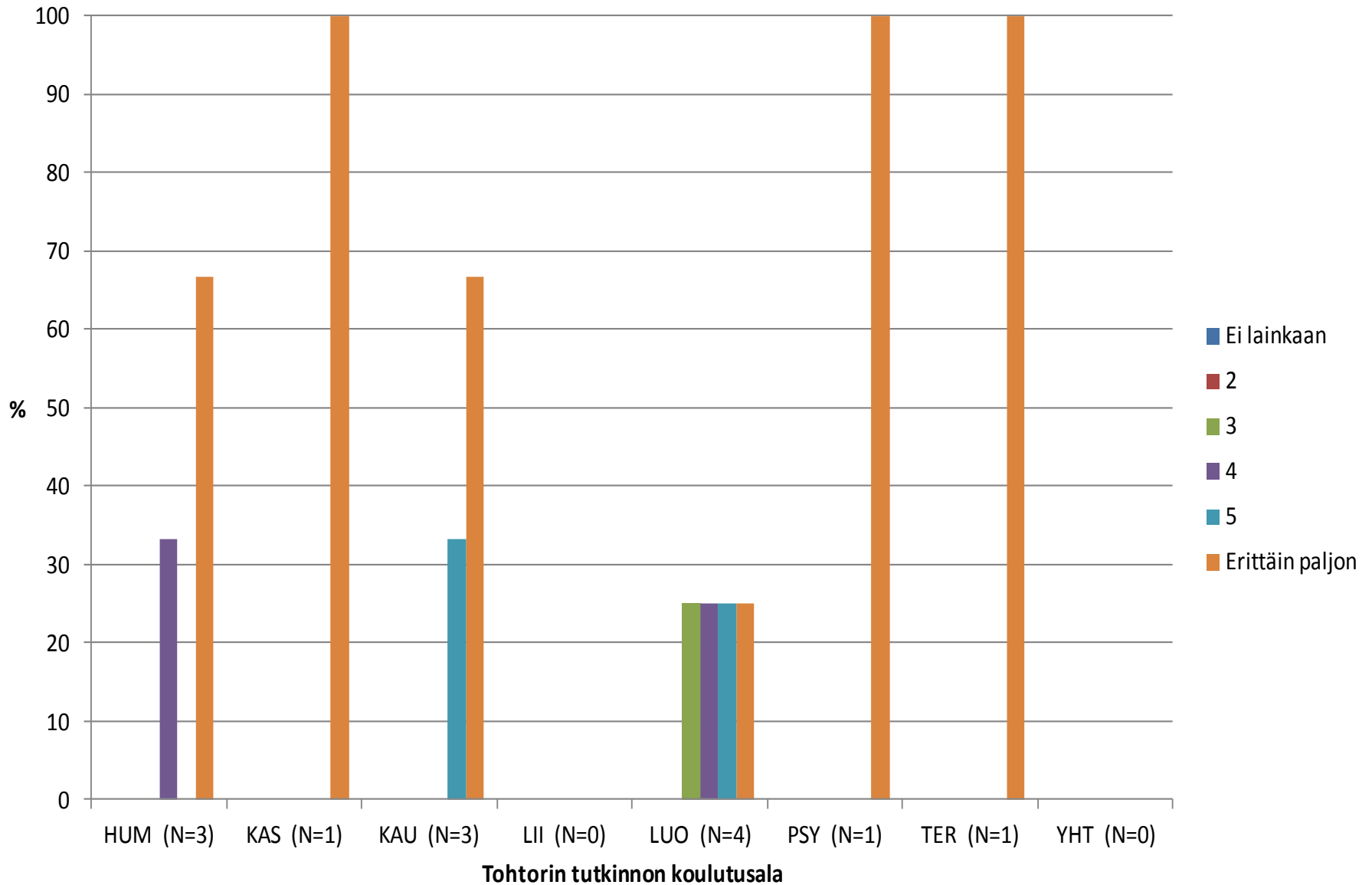

Oliko tohtorin tutkinto vaatimuksena nykyiseen työhön?

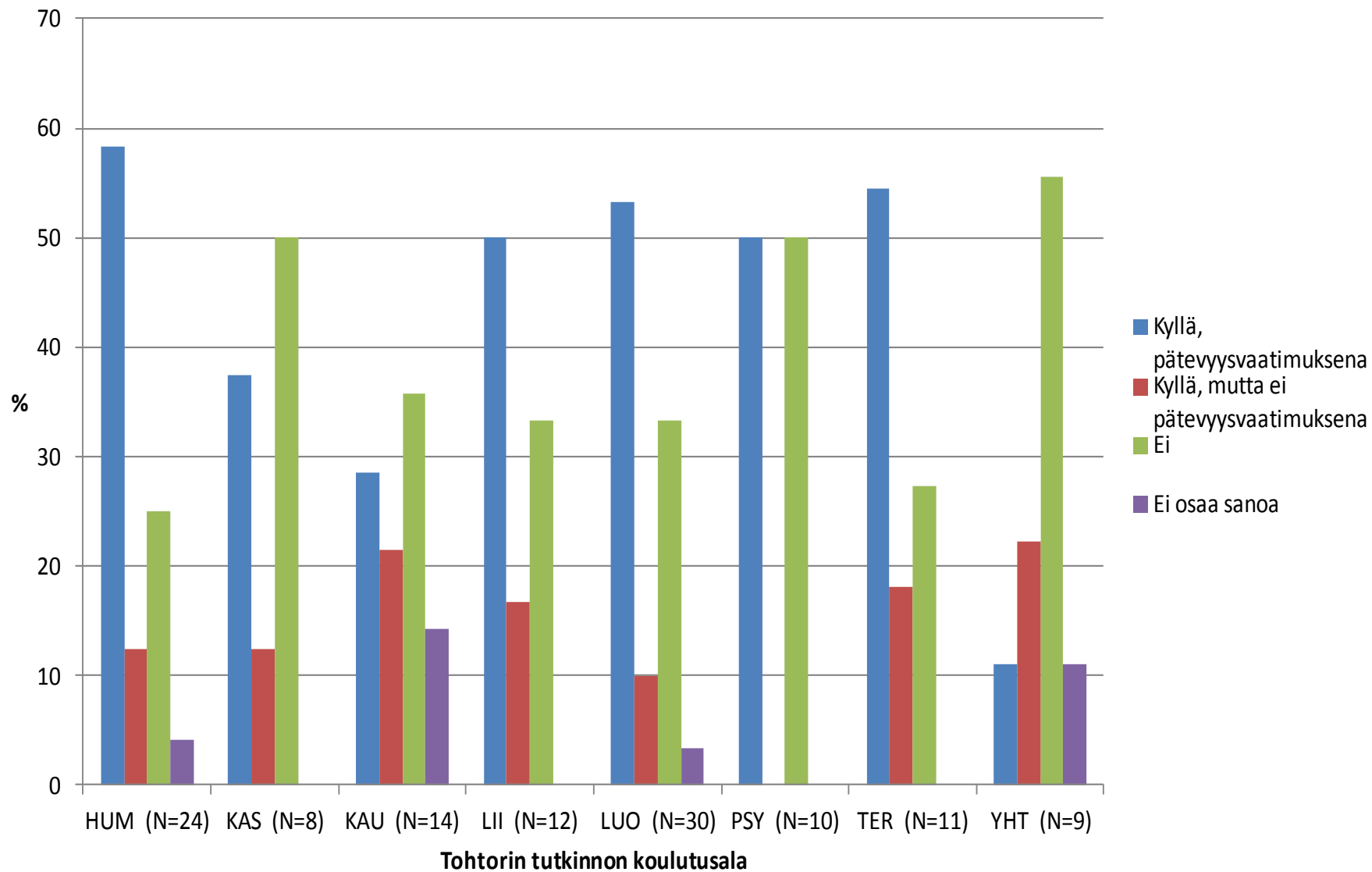

Tohtorinopinnoissa oppimien asioiden hyödyntäminen nykyisessä työssä

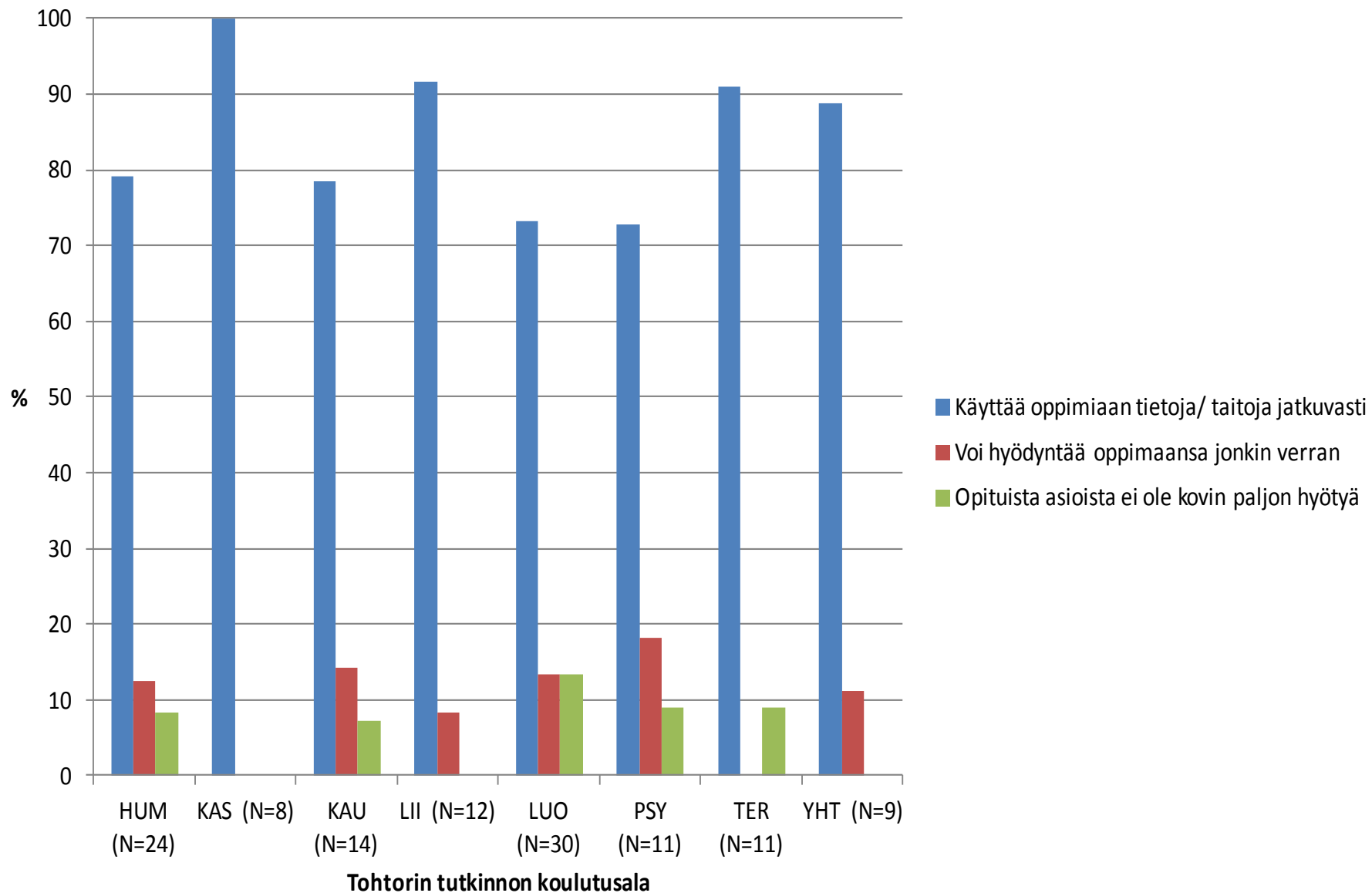

Nykyisen työn vaatimustason vastaavuus yliopistolliseen koulutukseen

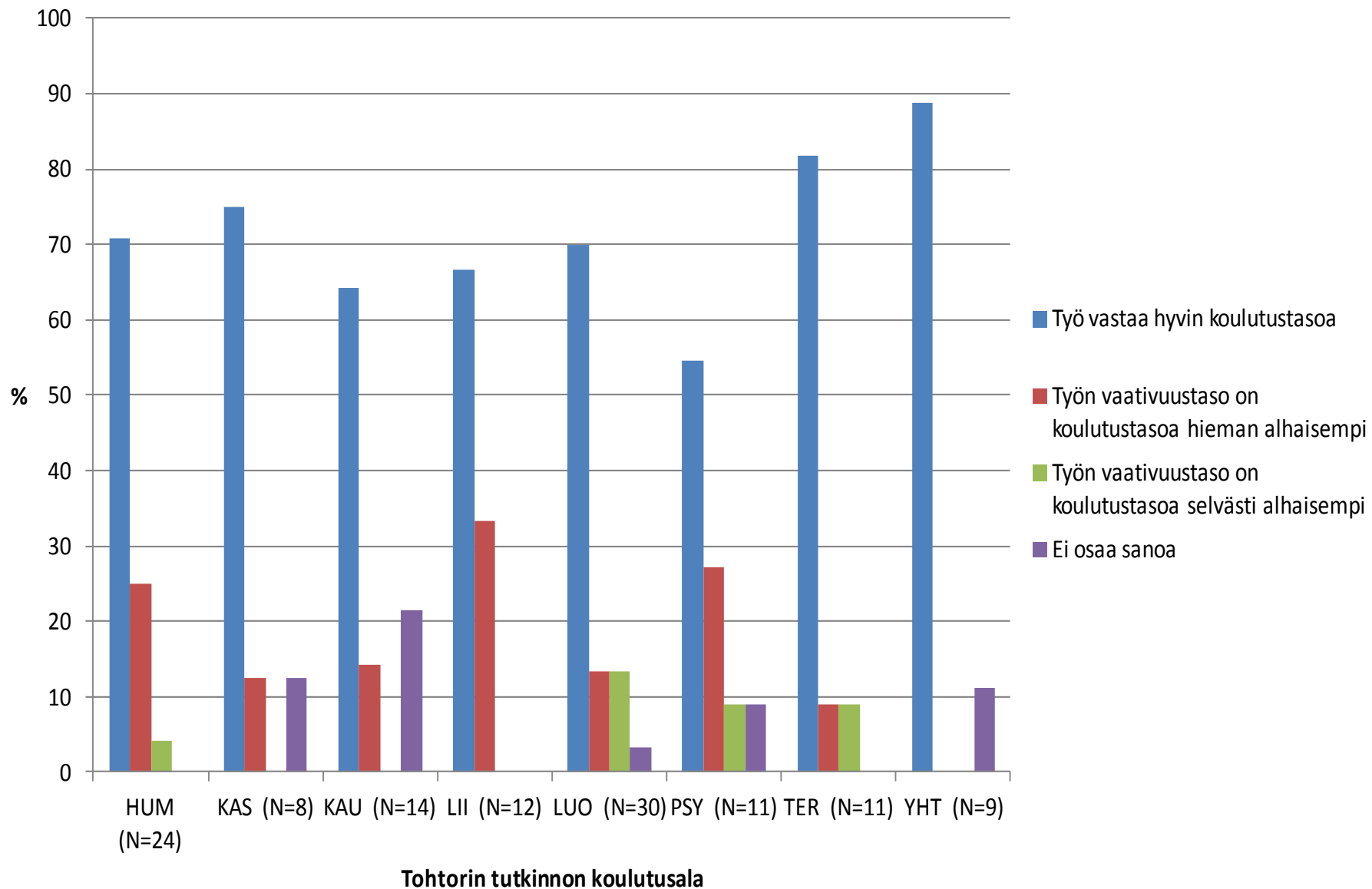

**Bruttopalkka huhtikuussa 2013 kokopäivätyössä/ apurahatutkijana olevilla säännölliset lisät,
luontaisetujen verotusarvo ja ylityökorvaukset mukaan lukien**

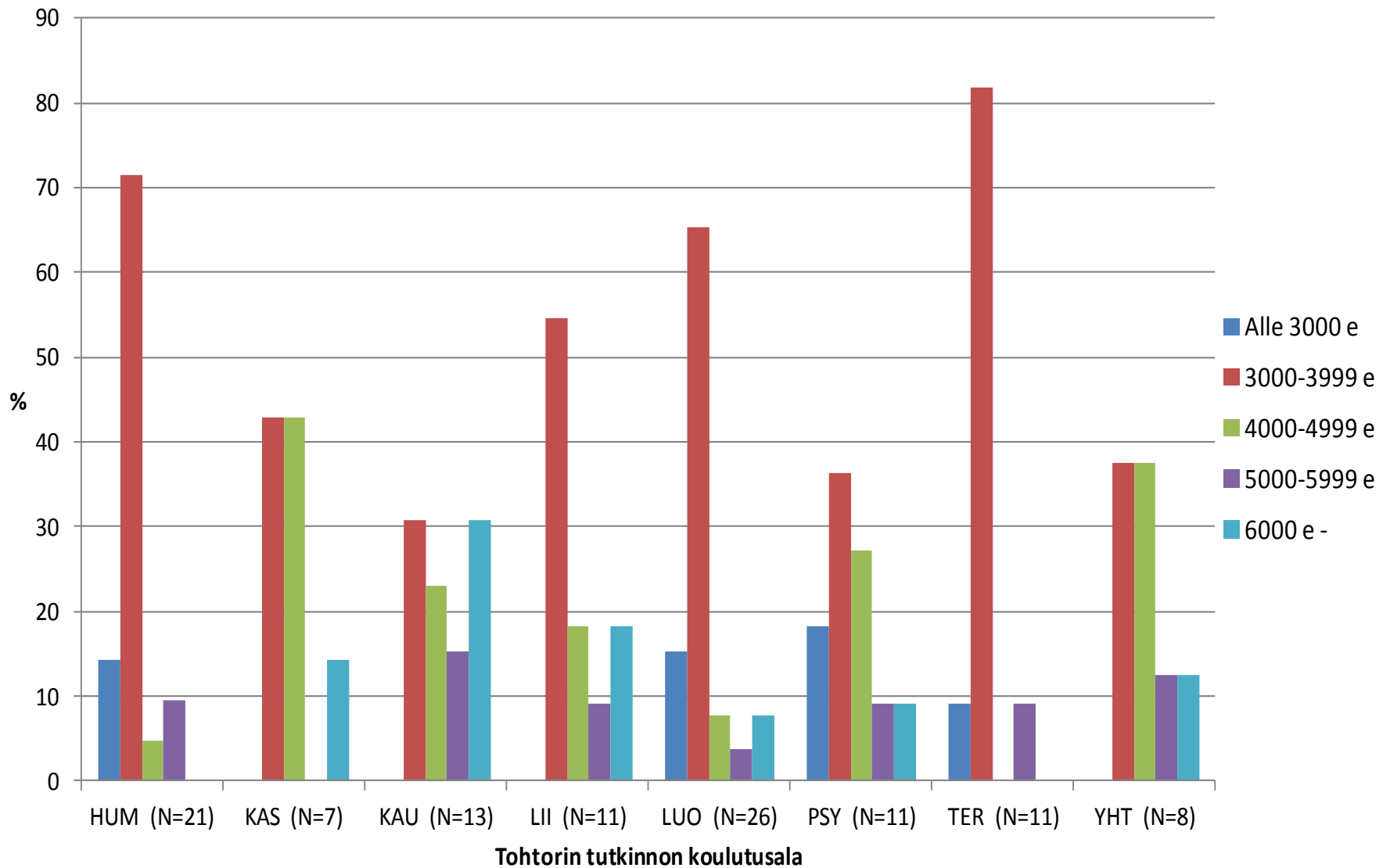

Liittyykö nykyinen työ väitöskirjan teemaan tai aiheeseen?

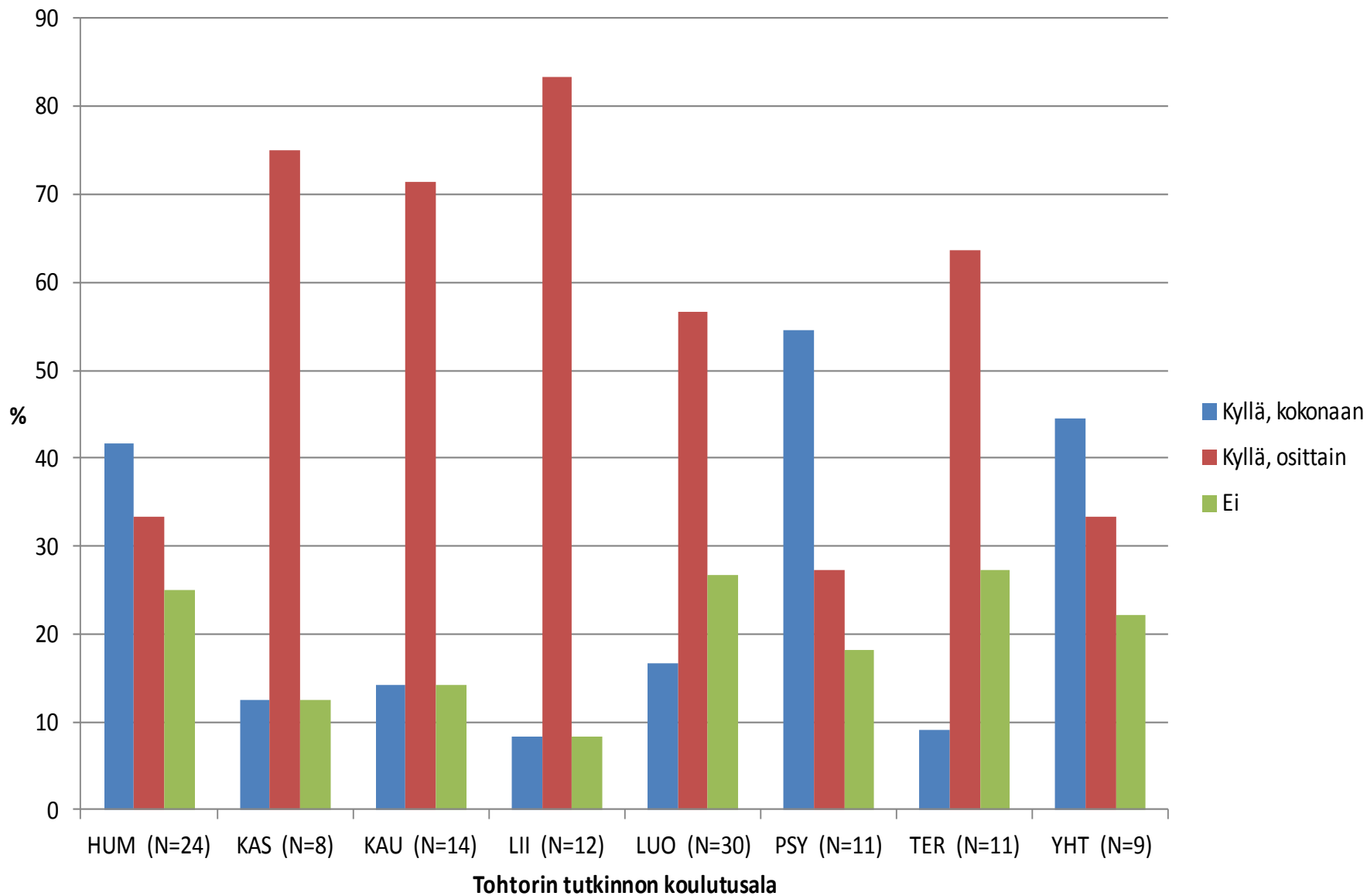

Onko tavoitteiden mukaisella uralla?

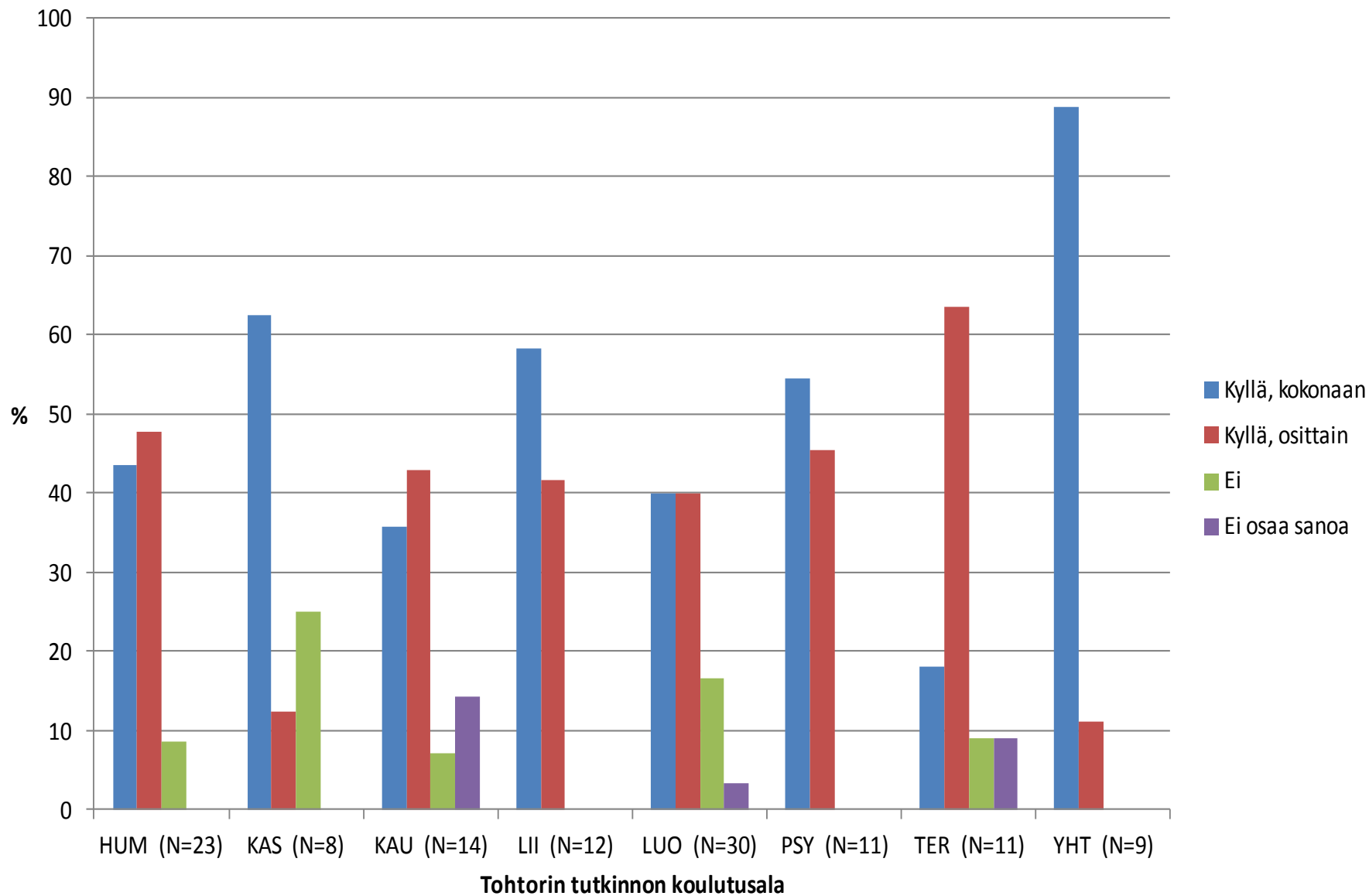

Arvioi tohtorikoulutuksen aikana saamaasi
ohjausta?

Ympyröi sopivin vaihtoehto.

1 = huono, erittäin paljon parannettavaa,

6 = erinomainen, ei parannettavaa

Jatko-opiskeluun liittyvän ohjauksen saatavuus

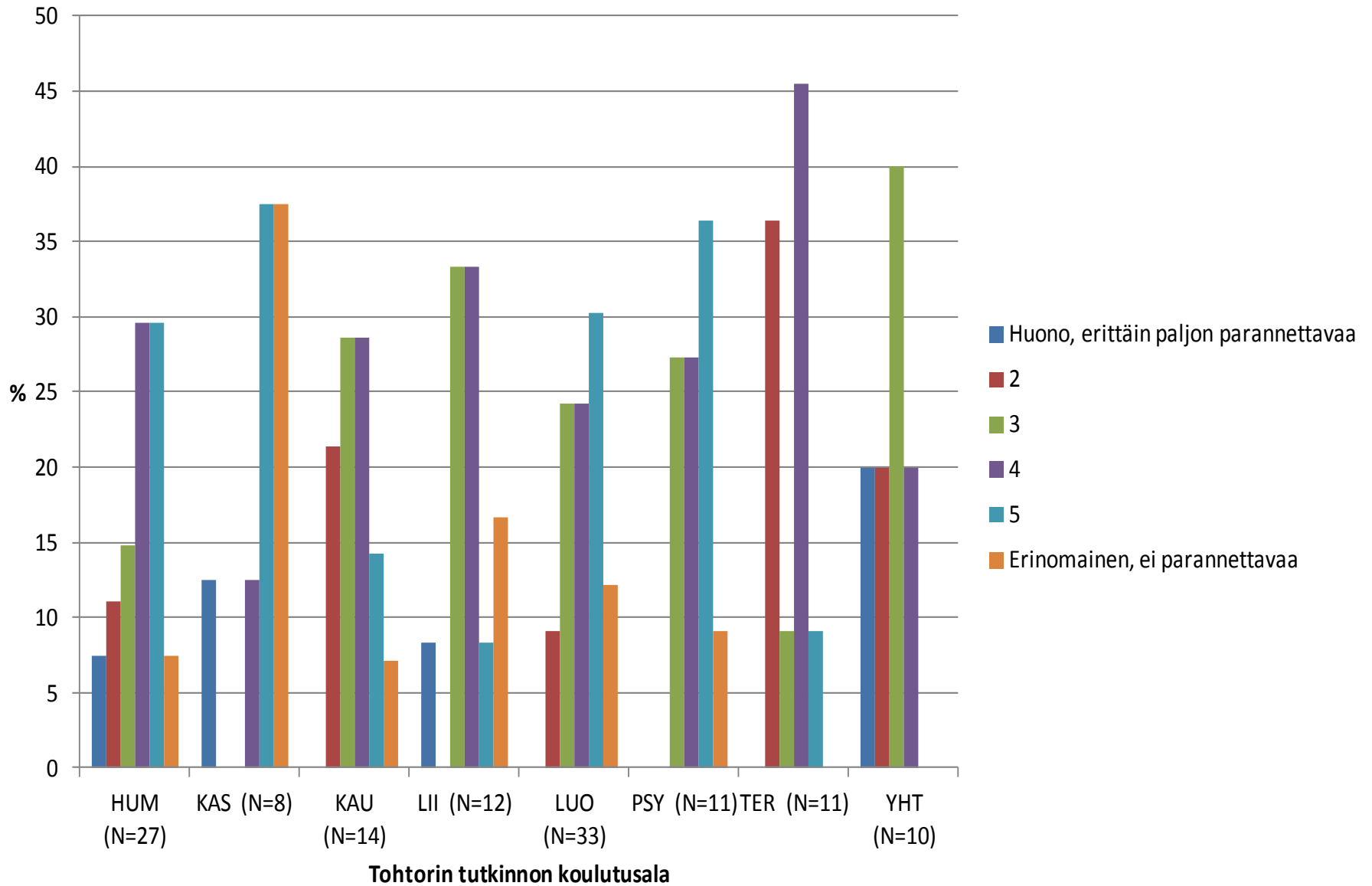

Jatko-opiskeluun liittyvän ohjauksen määrä

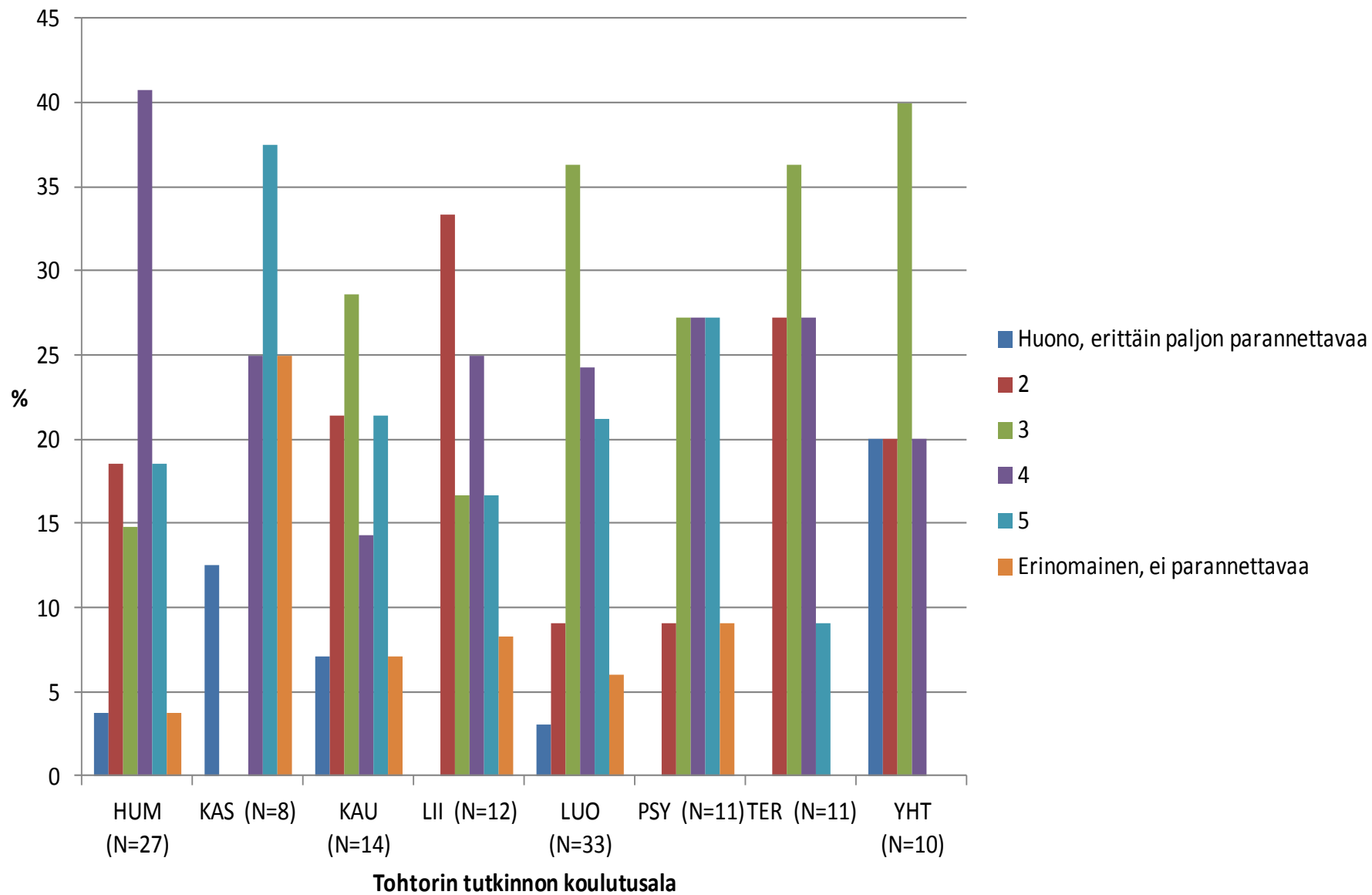

Jatko-opiskeluun liittyvän ohjauksen laatu

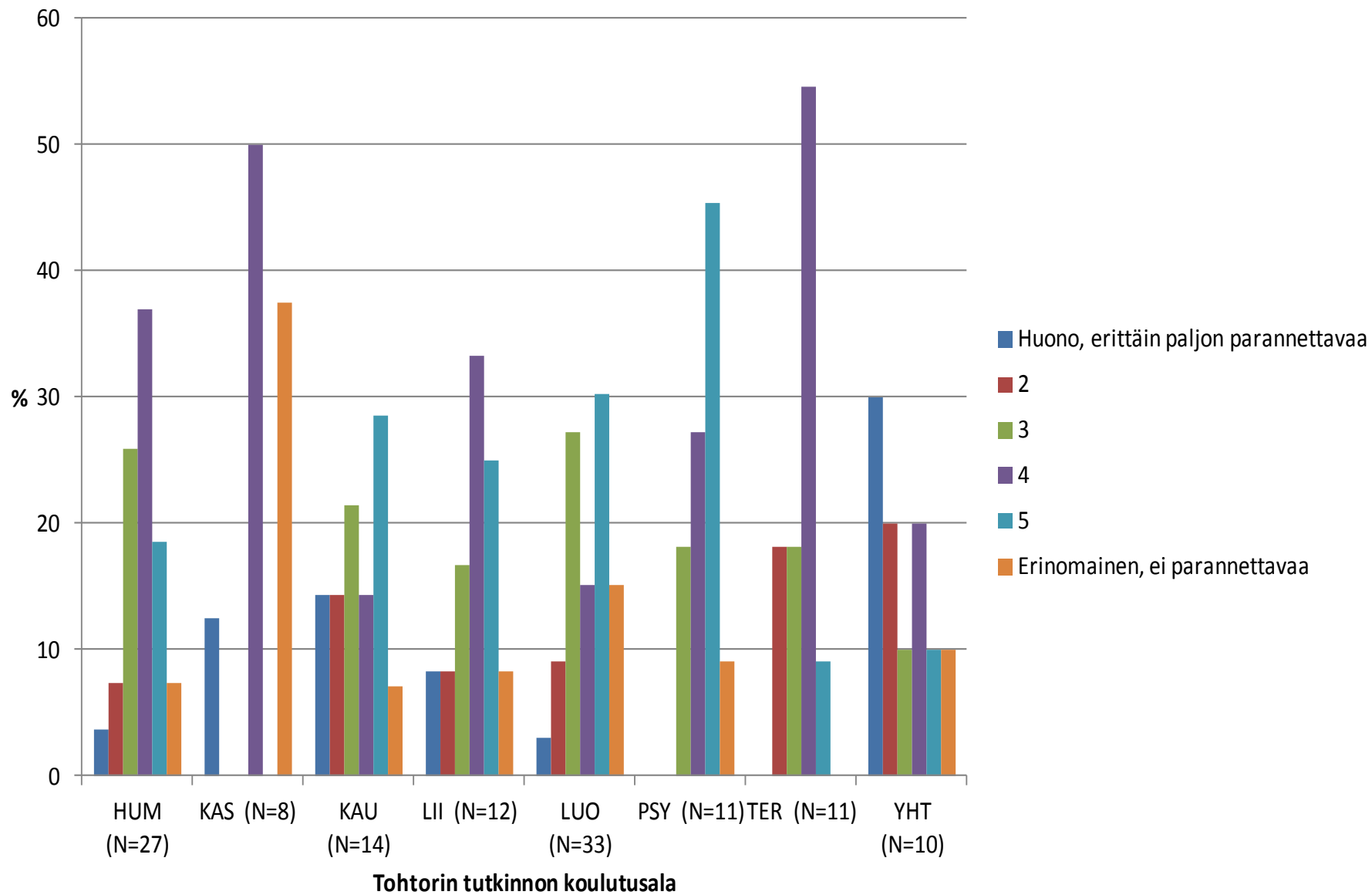

Väitöskirjatyöhön liittyvän ohjauksen saatavuus

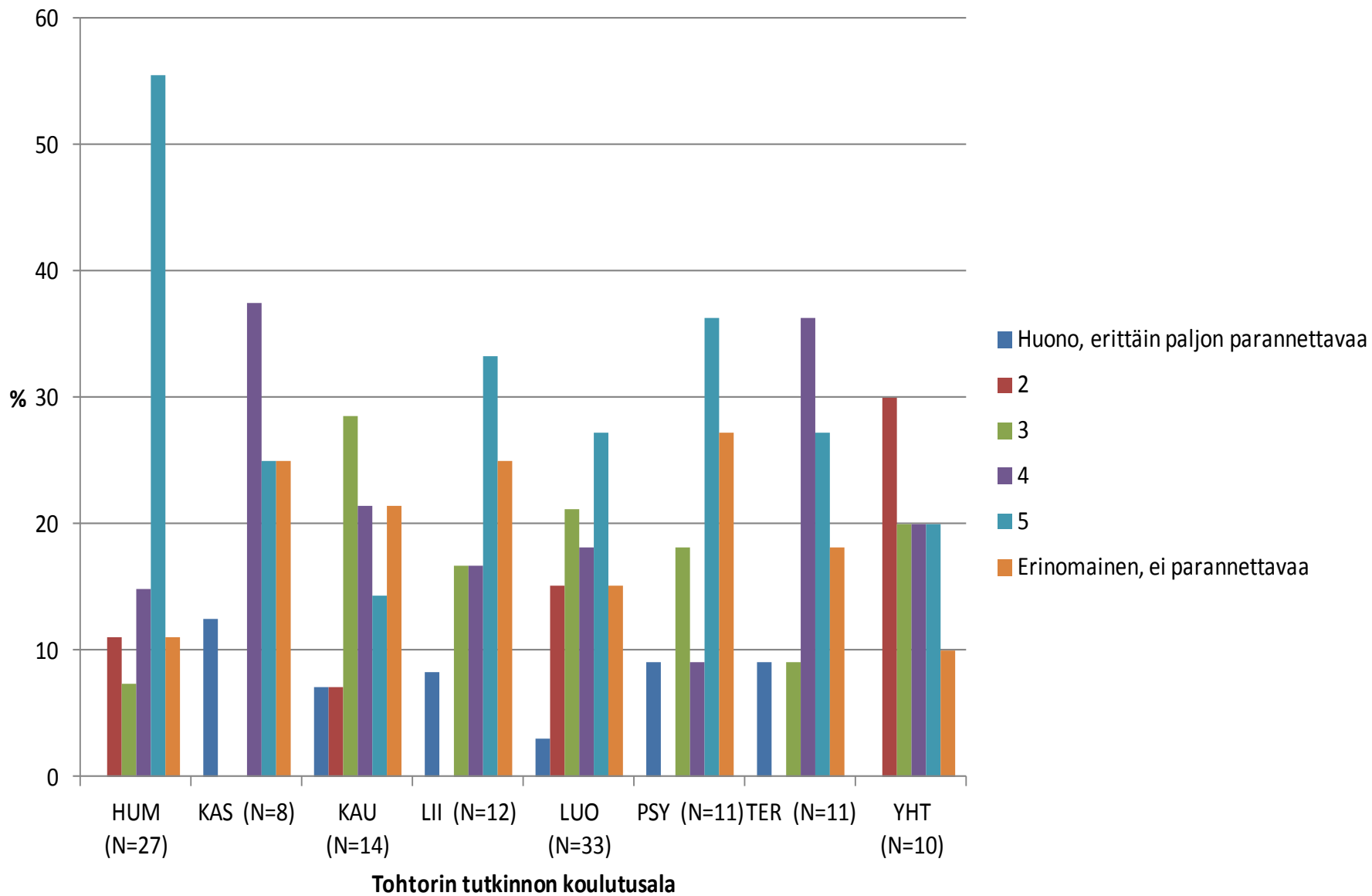

Väitöskirjatyöhön liittyvän ohjauksen määrä

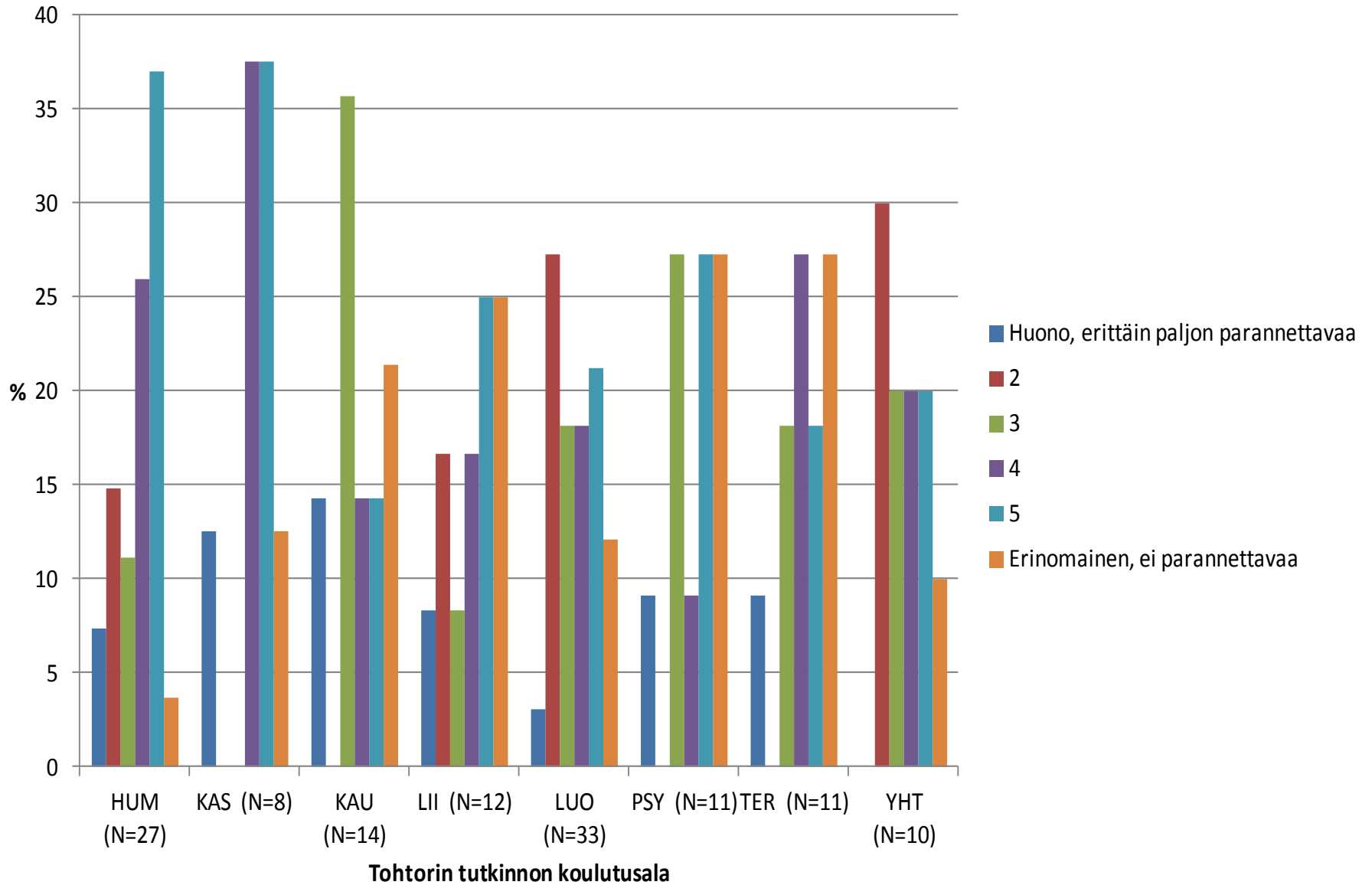

Väitöskirjatyöhön liittyvän ohjauksen laatu

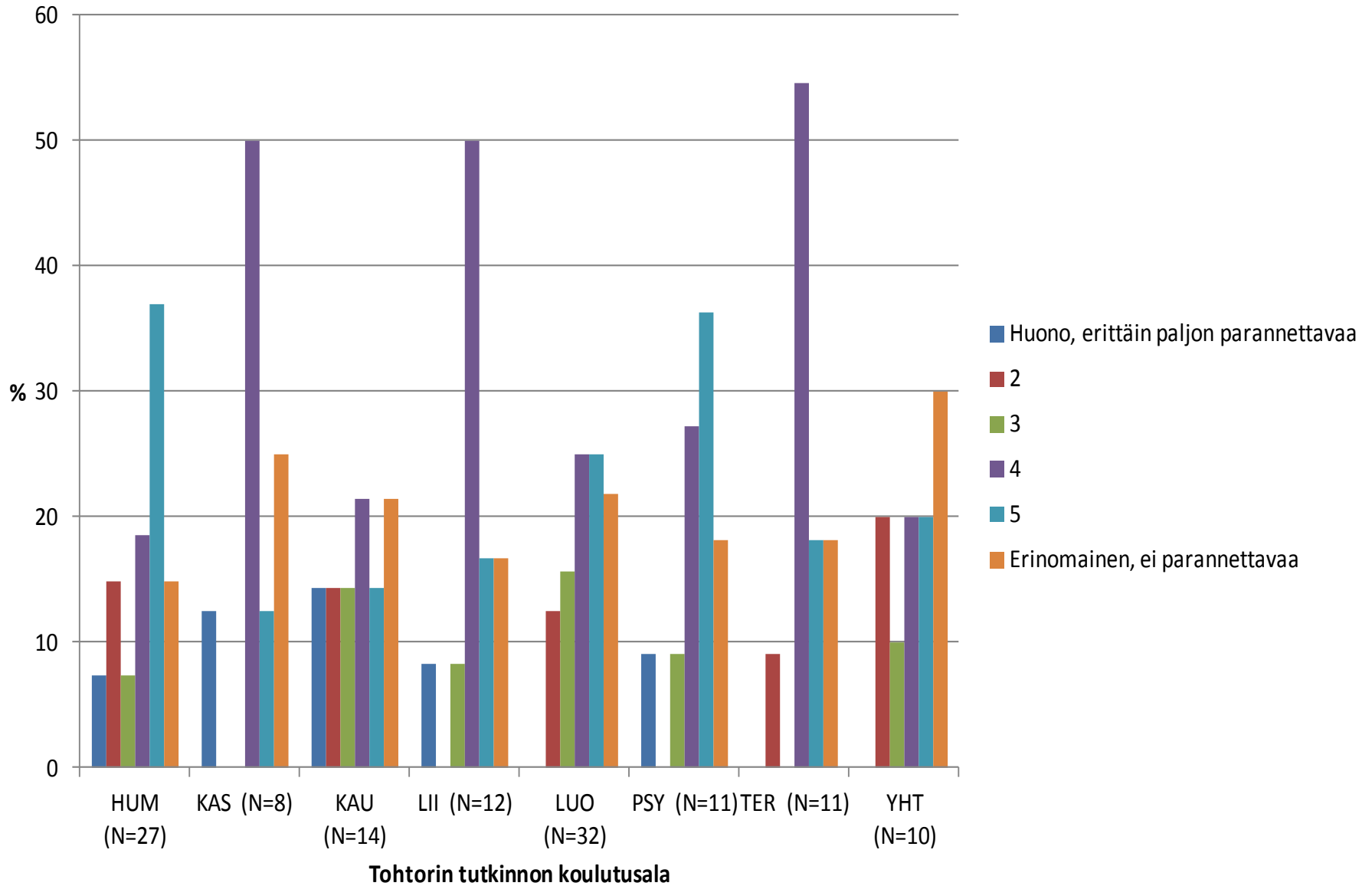

Ohjaajan tieteellinen pätevyys tutkimusalalla

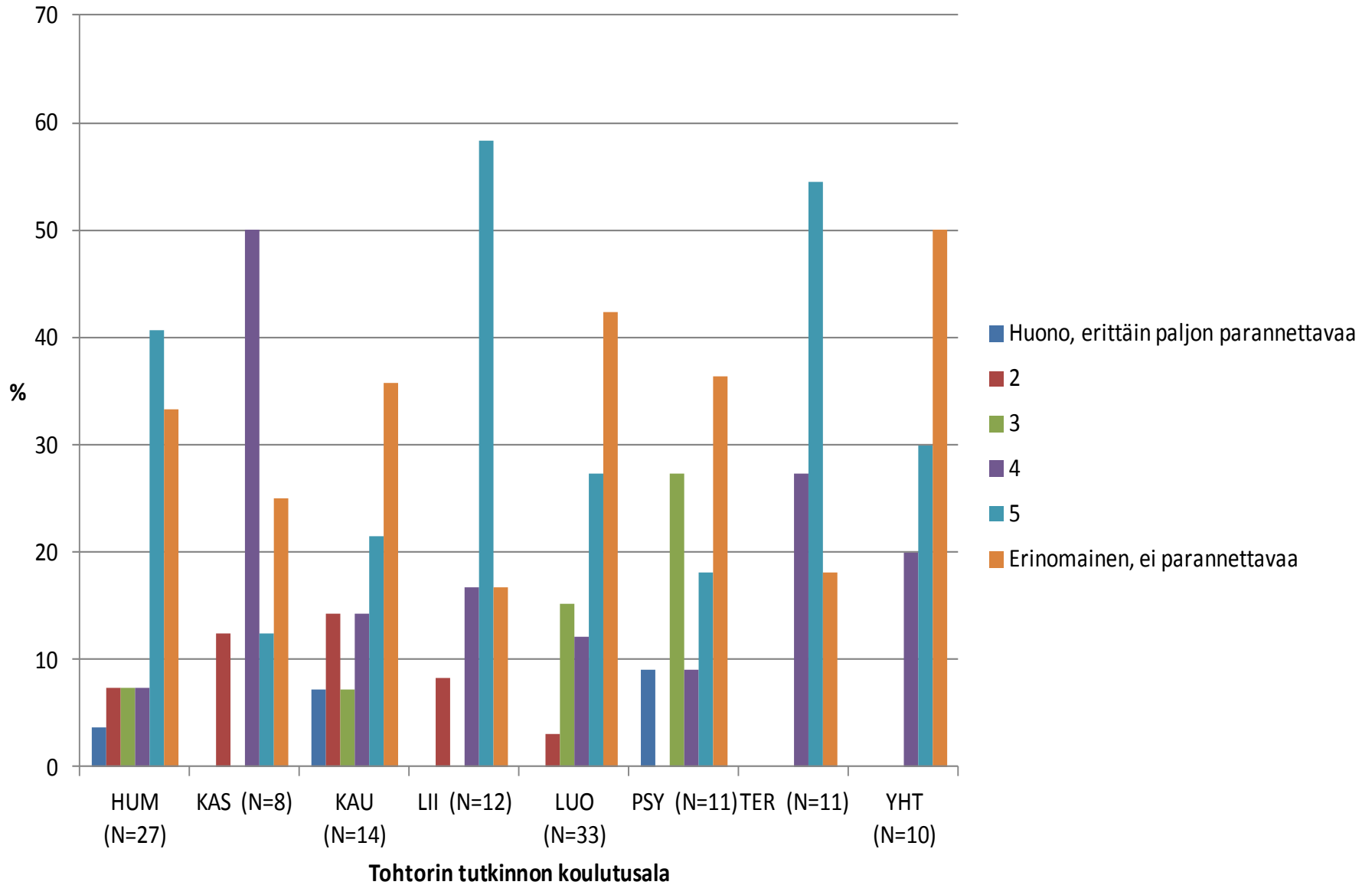

Ohjaajan pedagoginen pätevyys

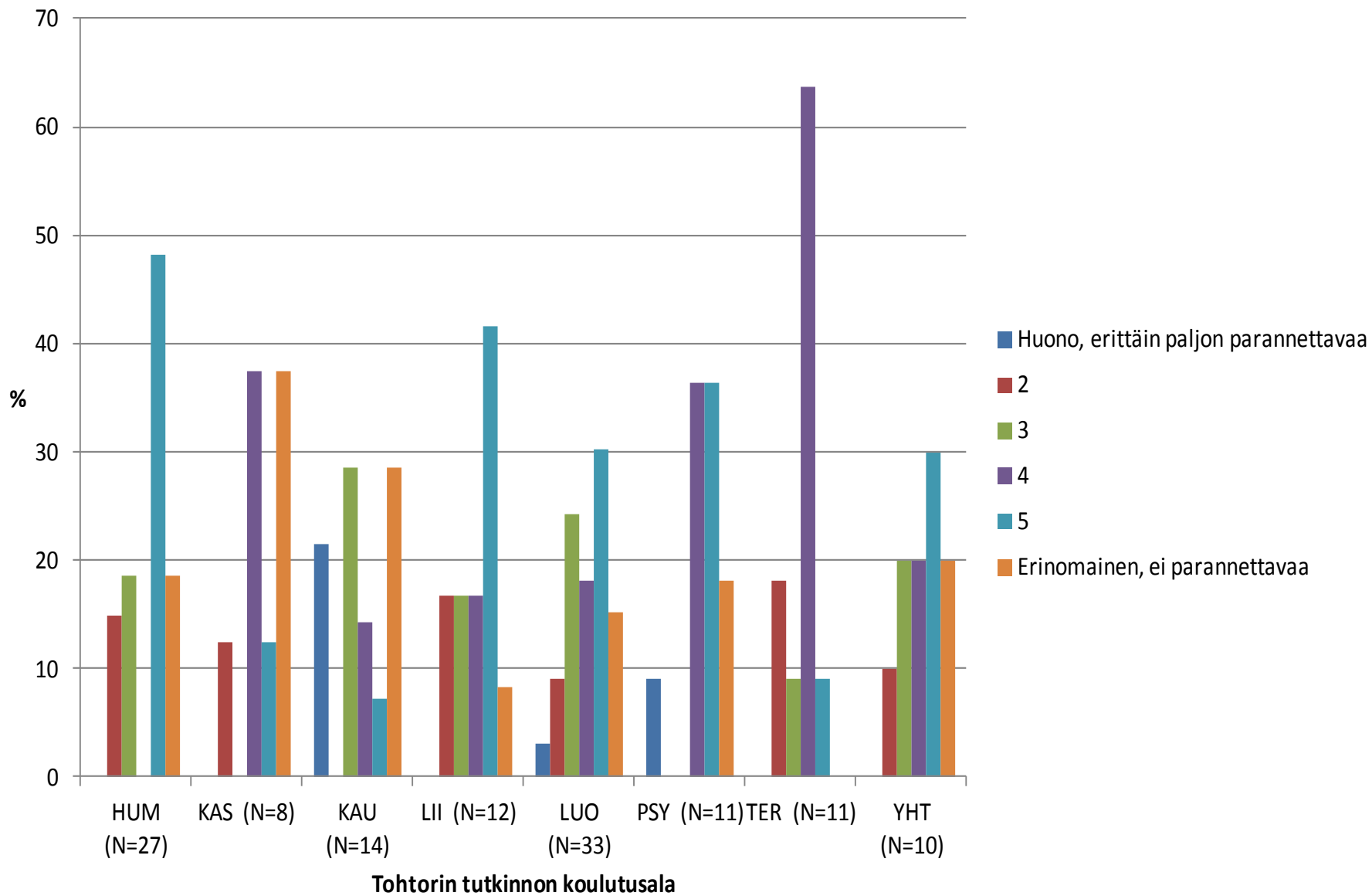

Vertaistuki ja yhteisöllisyys

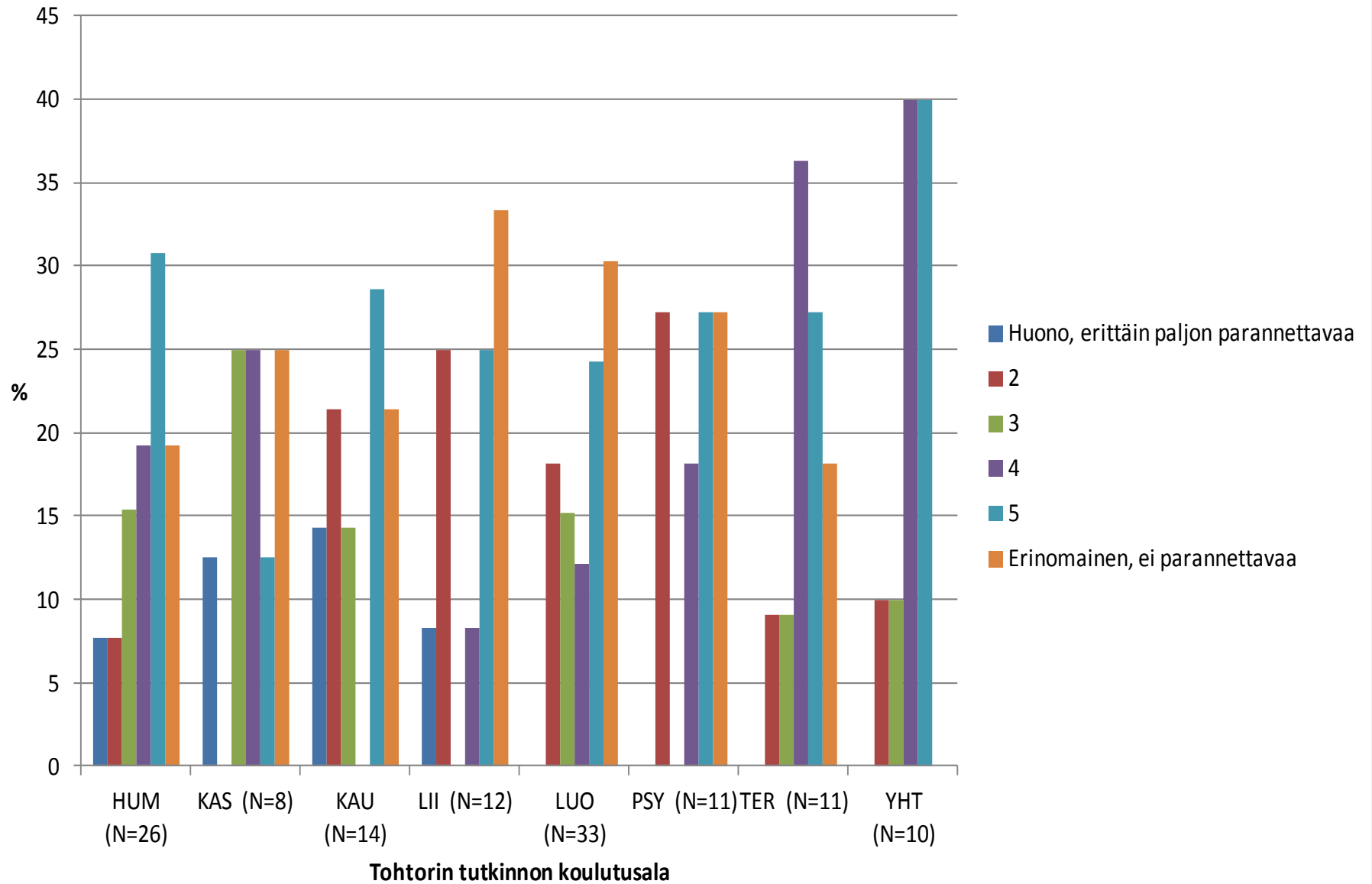

Tyytyväisyys tohtorin tutkintoon tutkimusalaan liittyvän sisällöllisen osaamisen kannalta

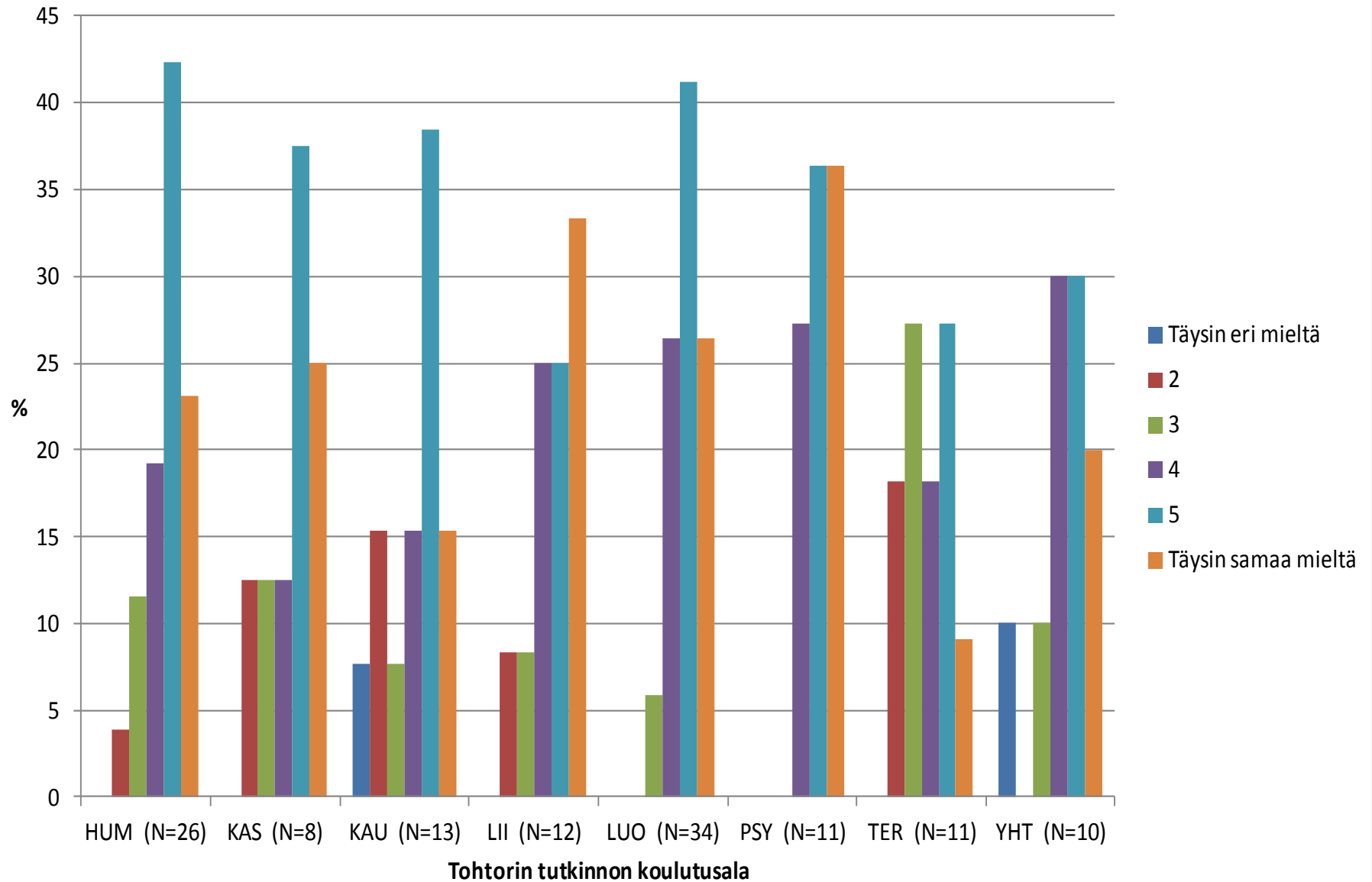

Tyytyväisyys tohtorin tutkintoon metodologiaan ja tutkimusmenetelmiin liittyvän osaamisen kannalta

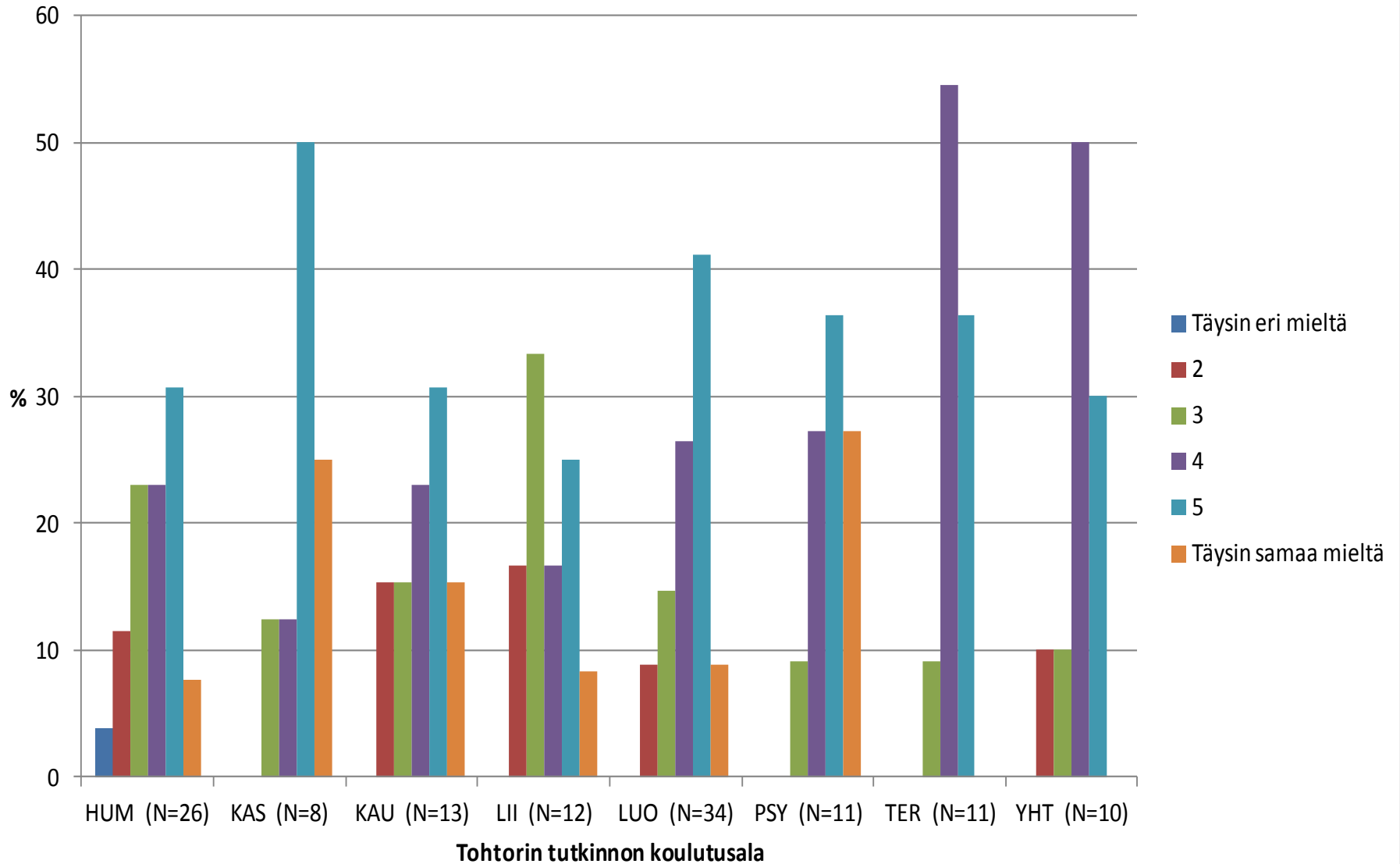

Tyytyväisyys tohtorin tutkintoon asiantuntijuuden kannalta

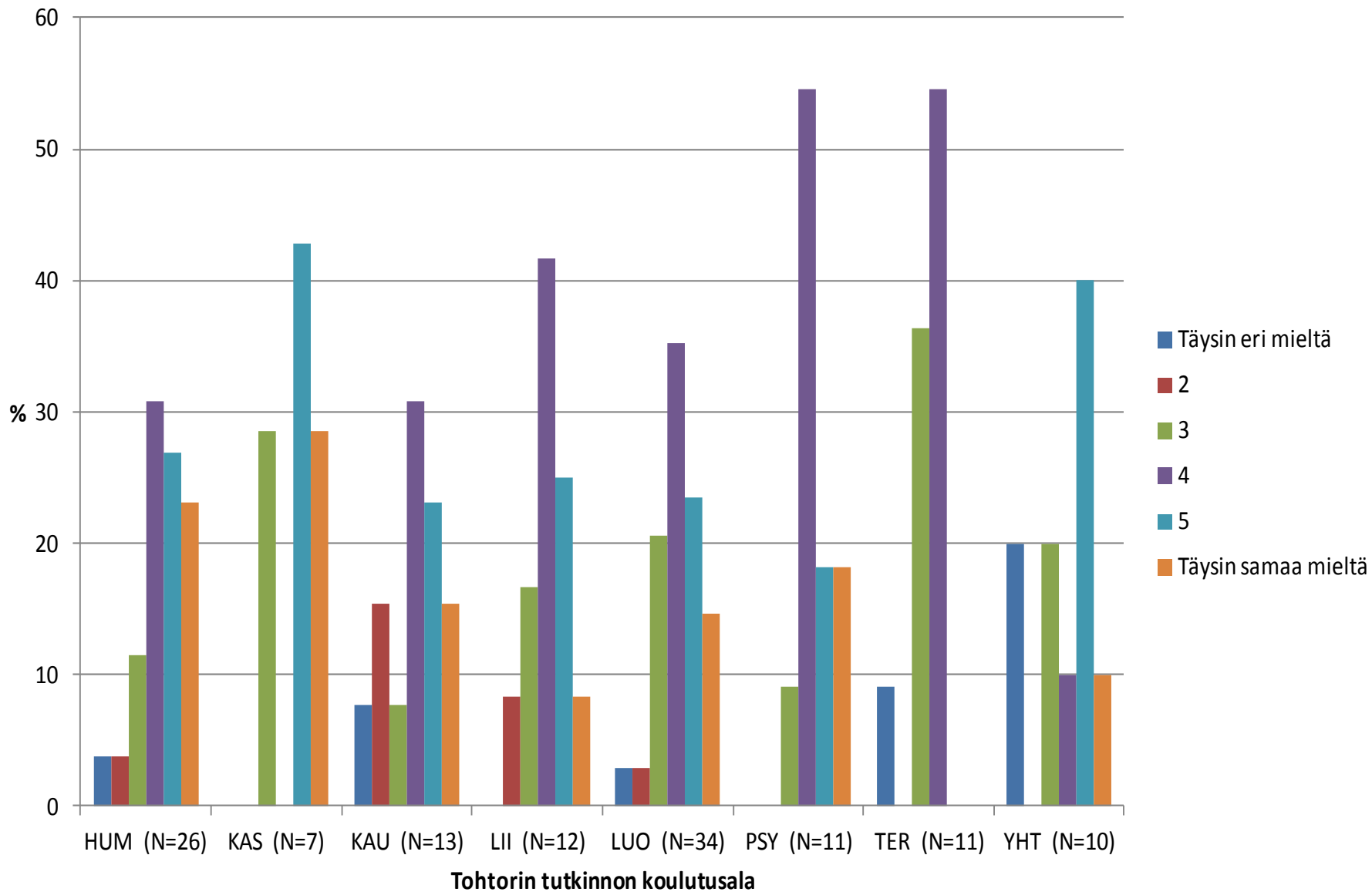

Tyytyväisyys tohtorin tutkintoon tutkimusetiikan kannalta

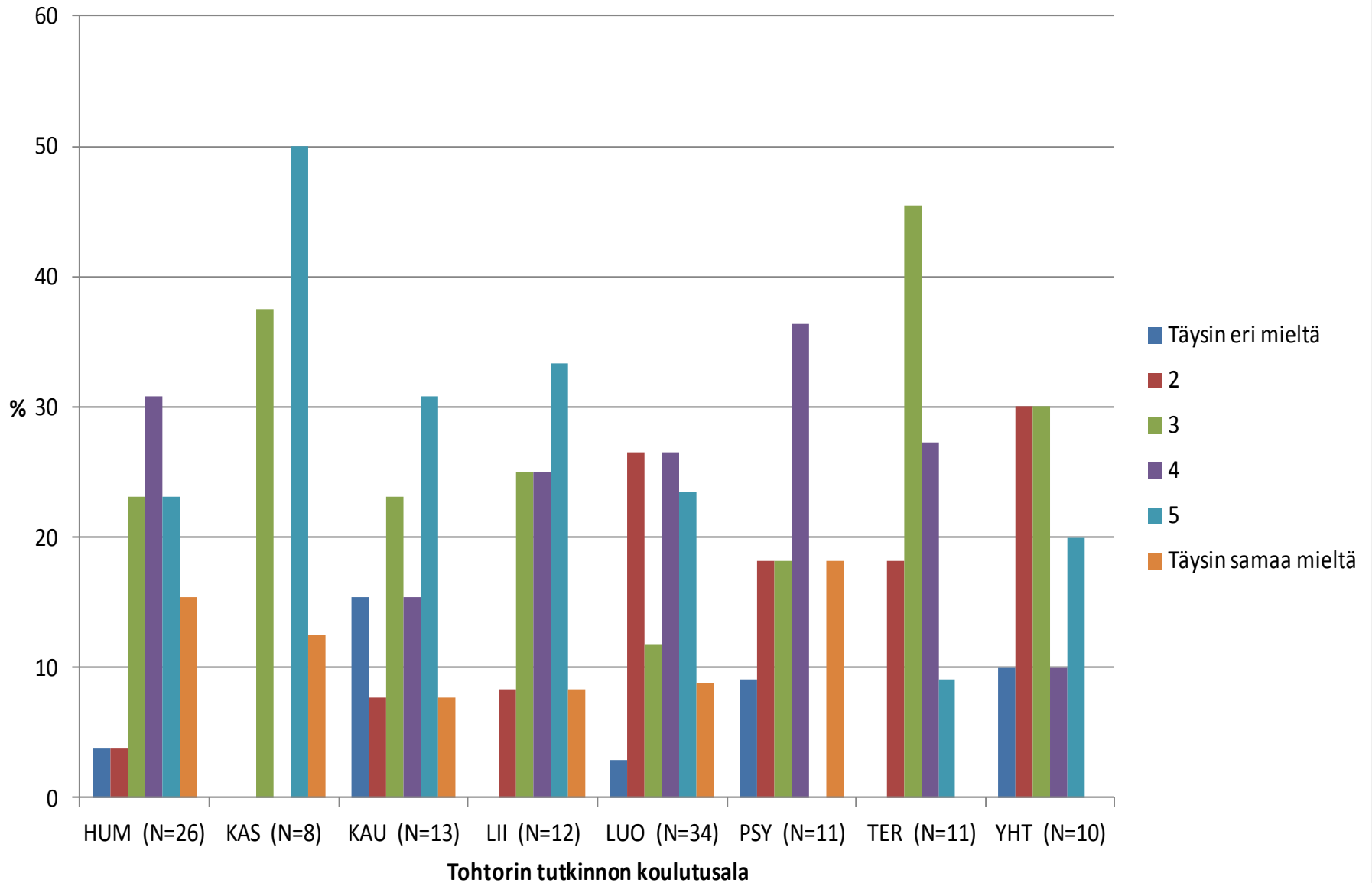

Tyytyväisyys tohtorin tutkintoon tieteellisen viestinnän taitojen kannalta

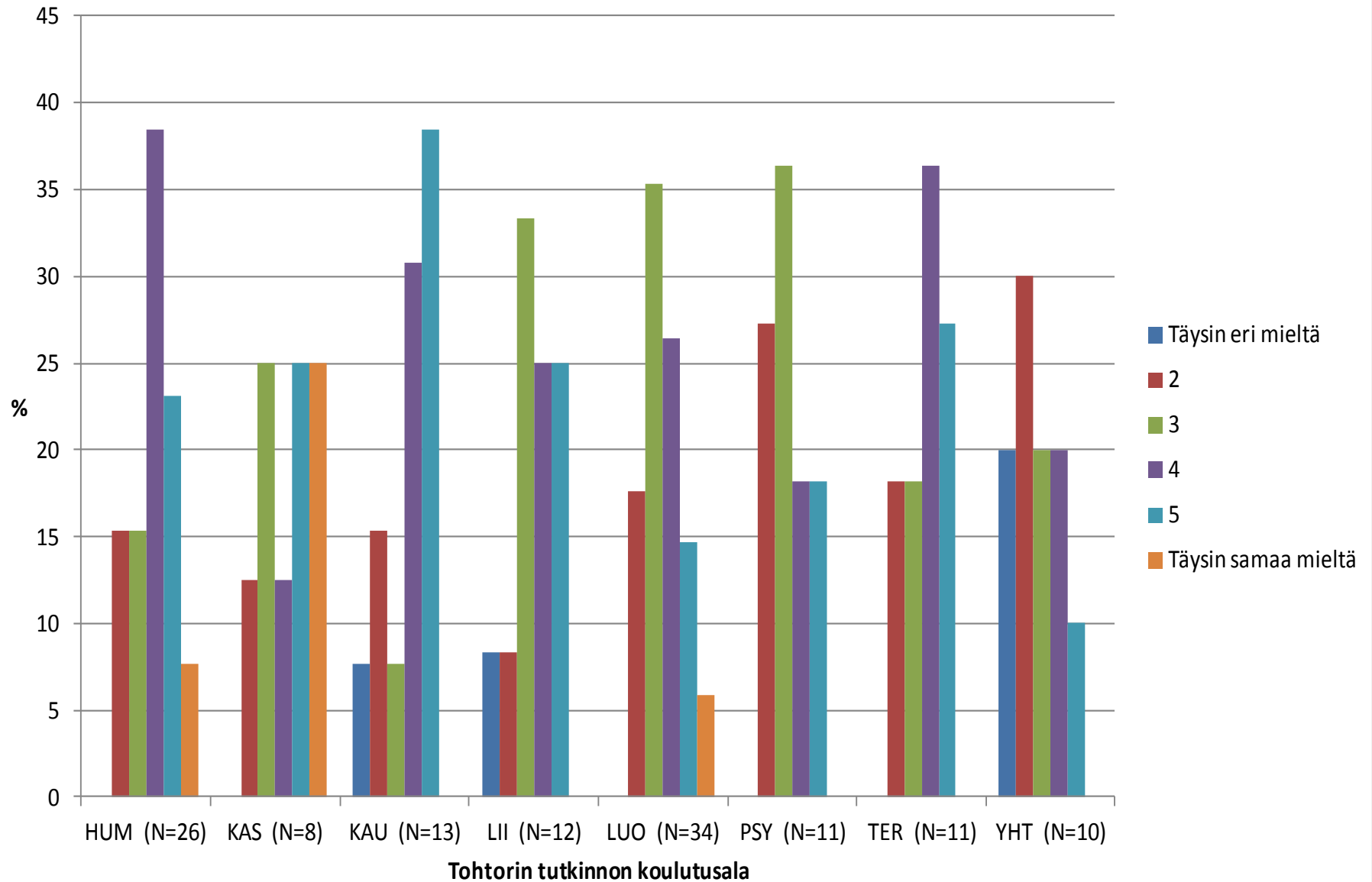

Pitäisikö tohtorikoulutuksessa mielestäsi
huomioida seuraavien asioiden kehittyminen?
Ympyröi sopivin vaihtoehto.

1 = ei lainkaan... 6 = erittäin paljon

Opetustaitojen kehittymisen huomioiminen tohtorikoulutuksessa

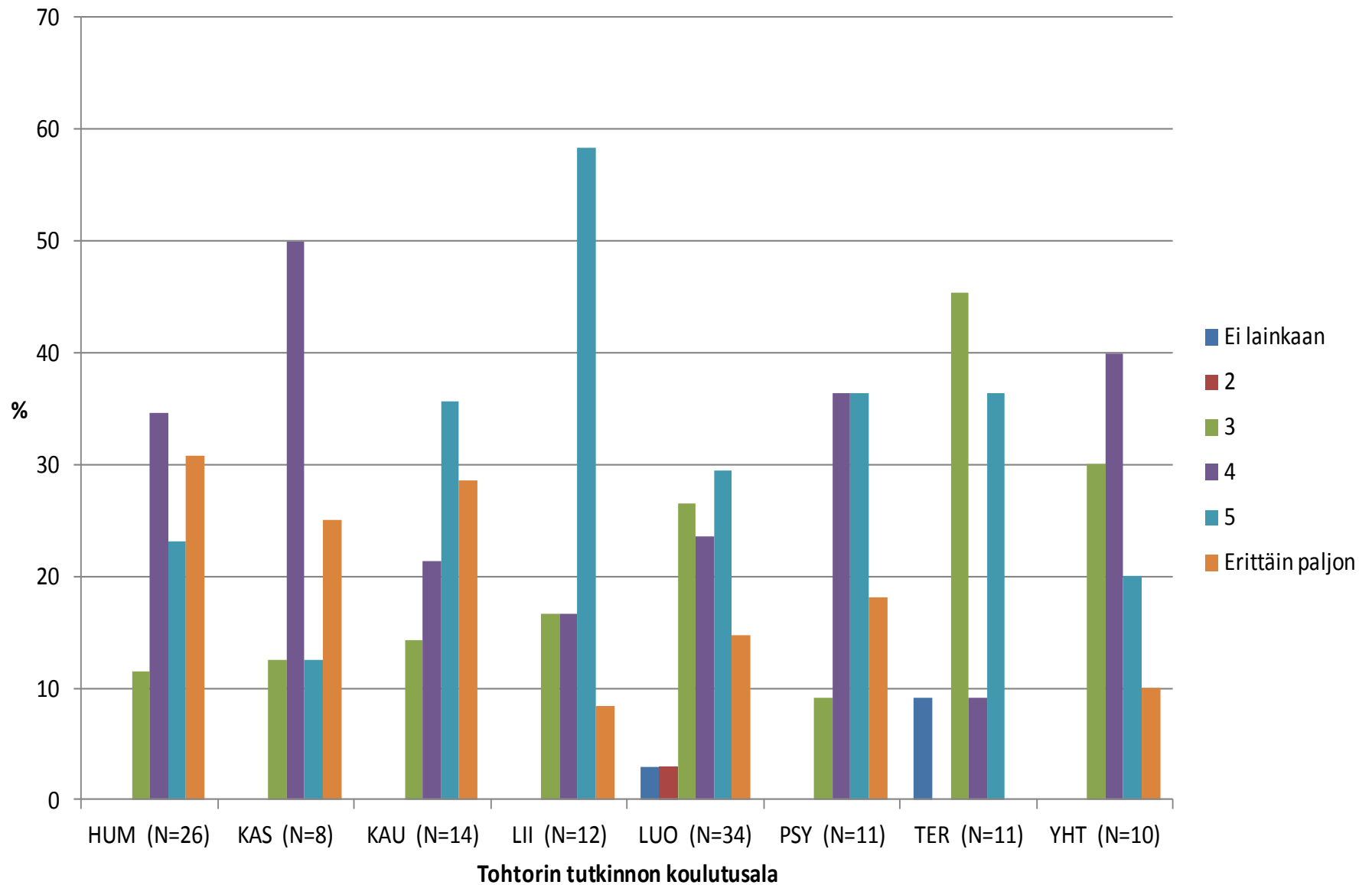

Johtamistaitojen kehittymisen huomioiminen tohtorikoulutuksessa

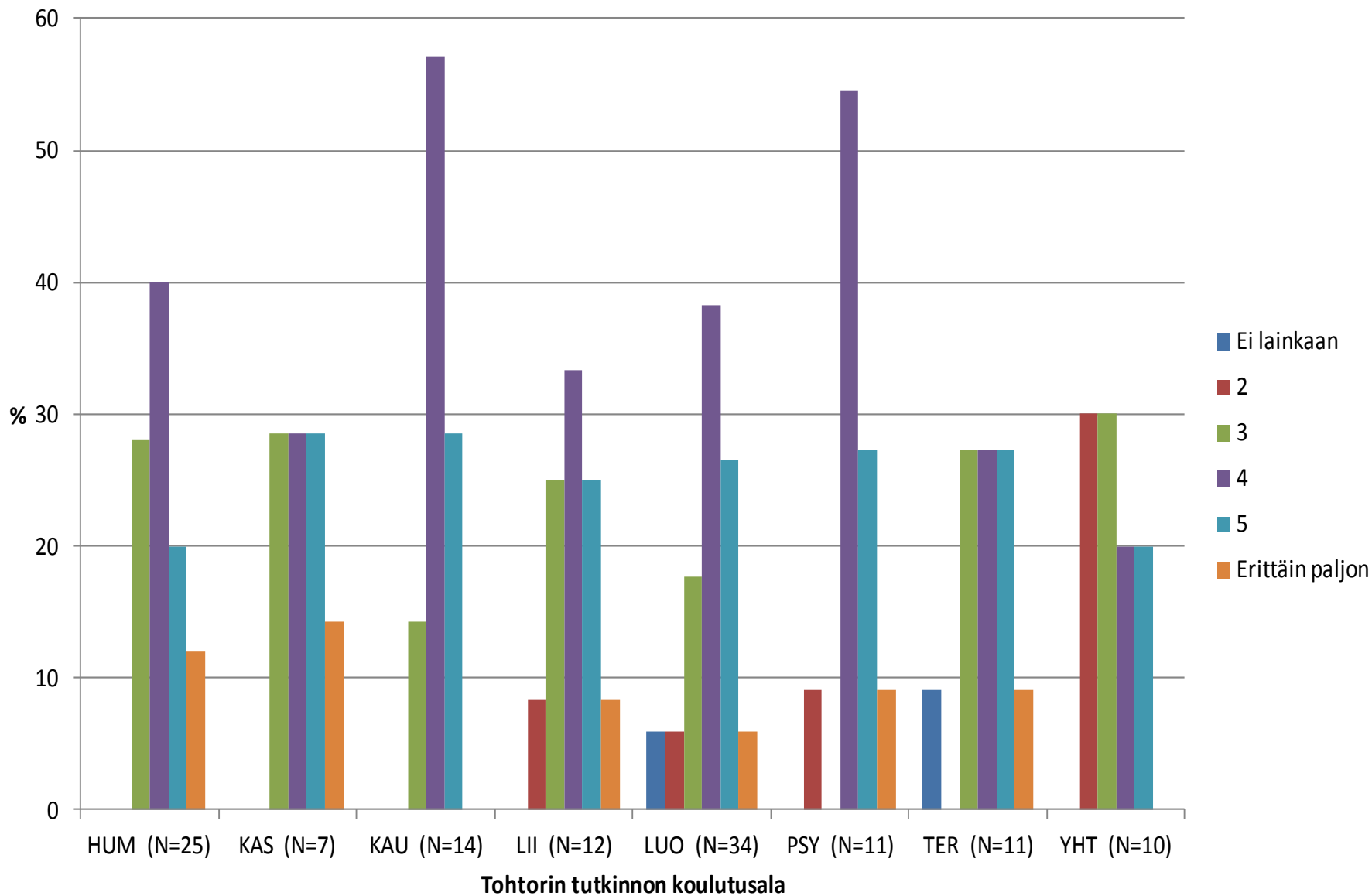

Kansainvälisten kontaktien kehittymisen huomioiminen tohtorikoulutuksessa

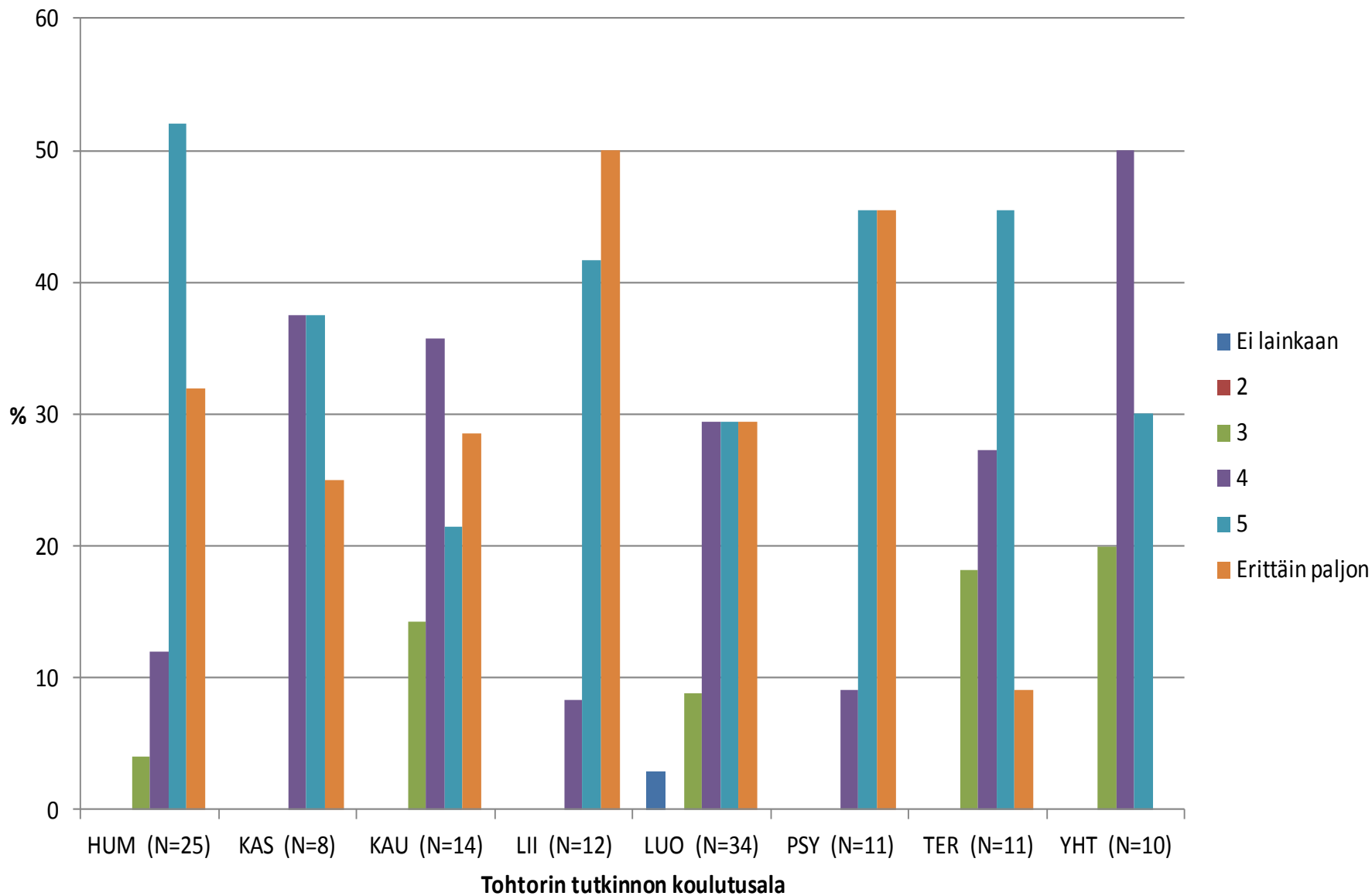

Vuorovaikutustaitojen kehittymisen huomioiminen tohtorikoulutuksessa

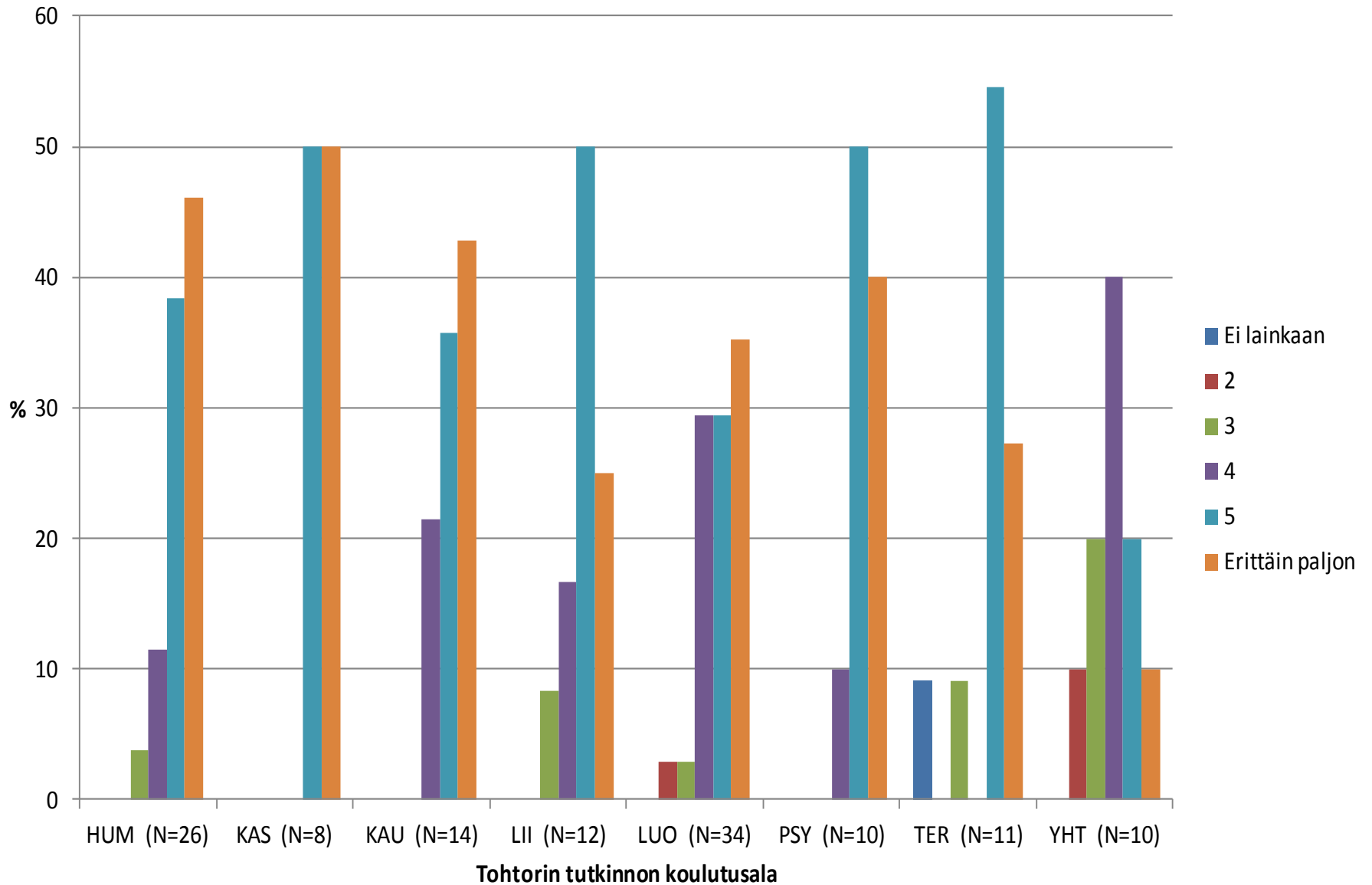

Esiintymistaitojen kehittymisen huomioiminen tohtorikoulutuksessa

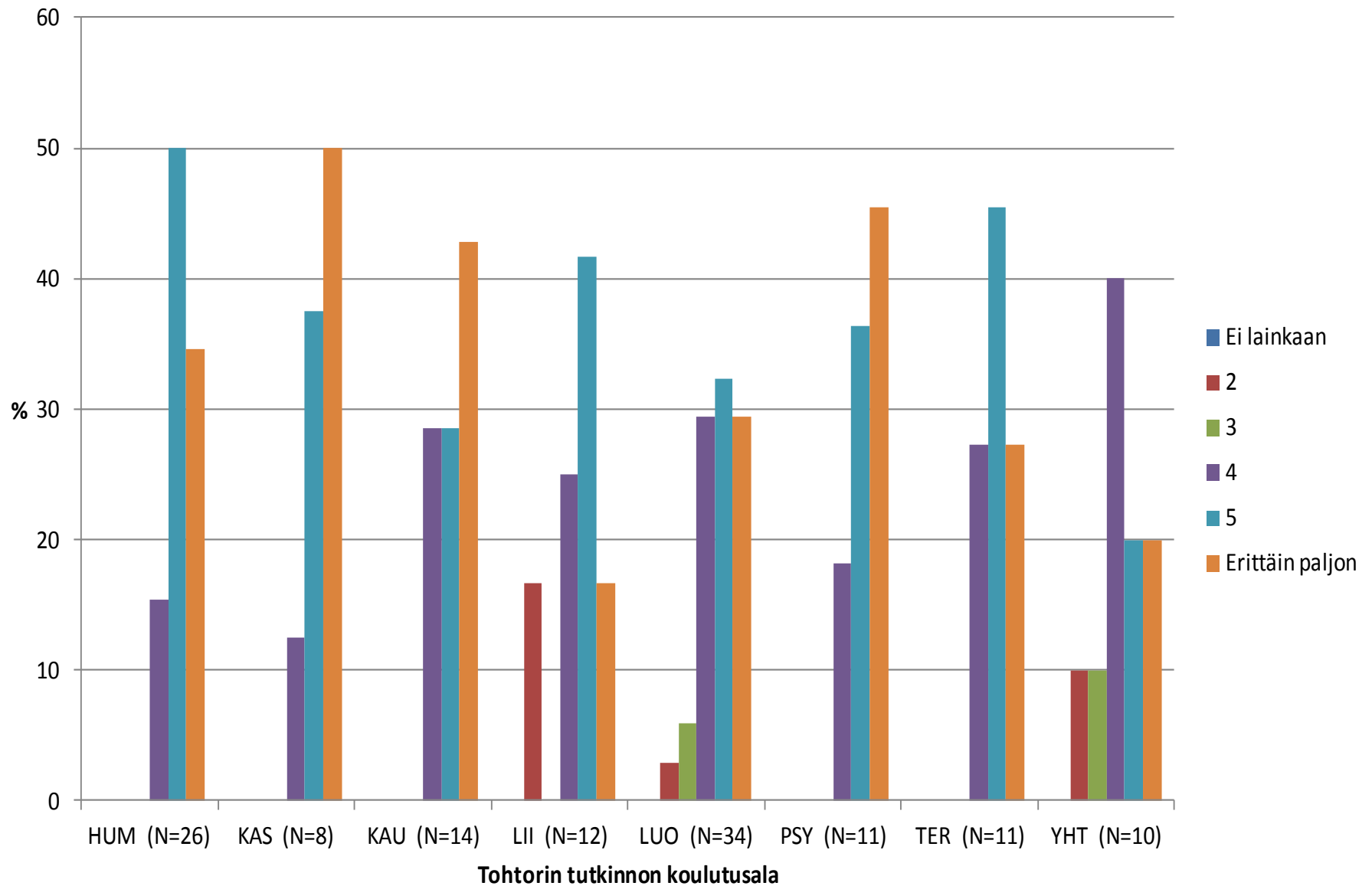

Akateemisen kirjoittamisen kehittymisen huomioiminen tohtorikoulutuksessa

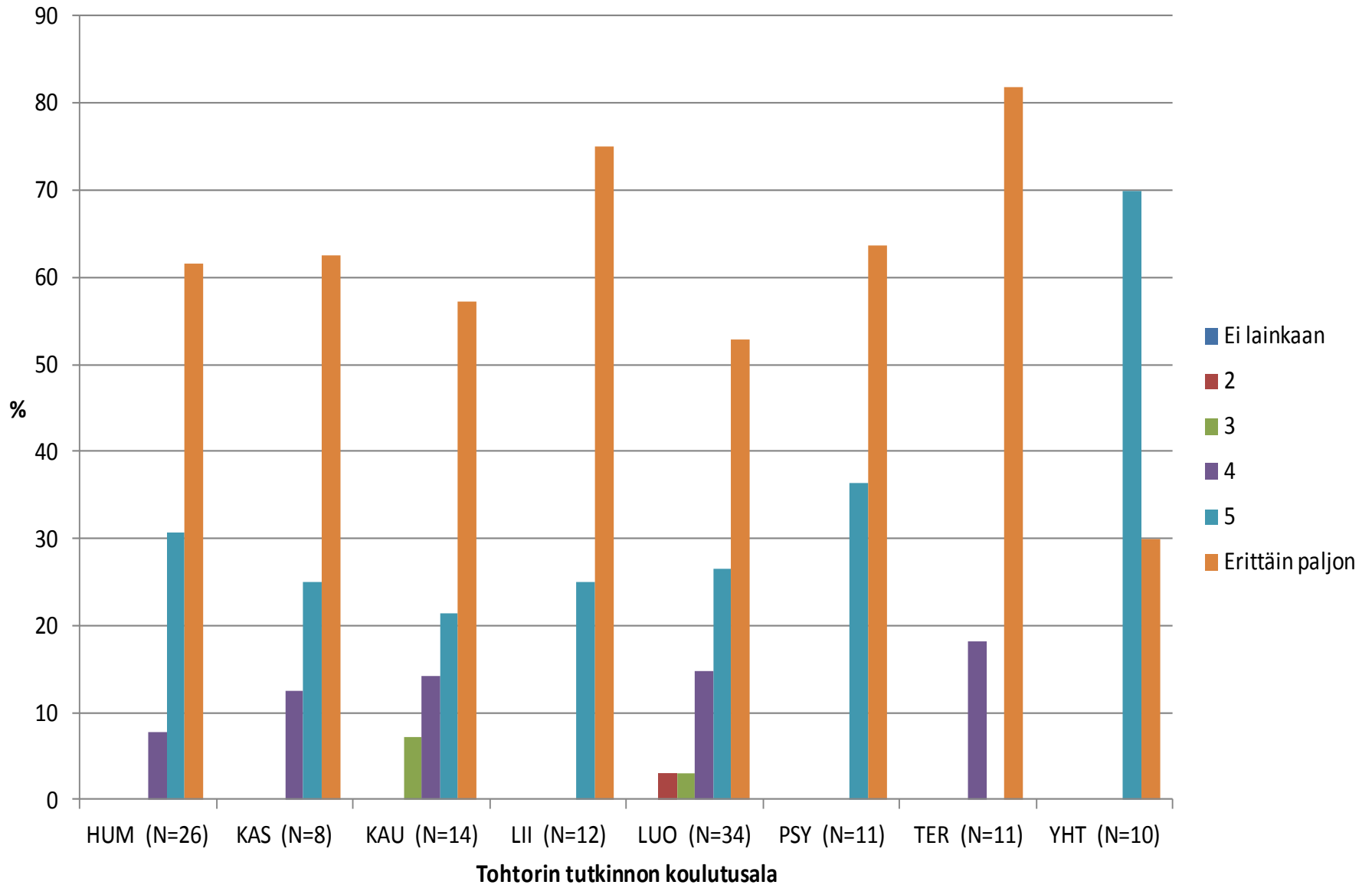

Rahoituksen hakemisen kehittymisen huomioiminen tohtorikoulutuksessa

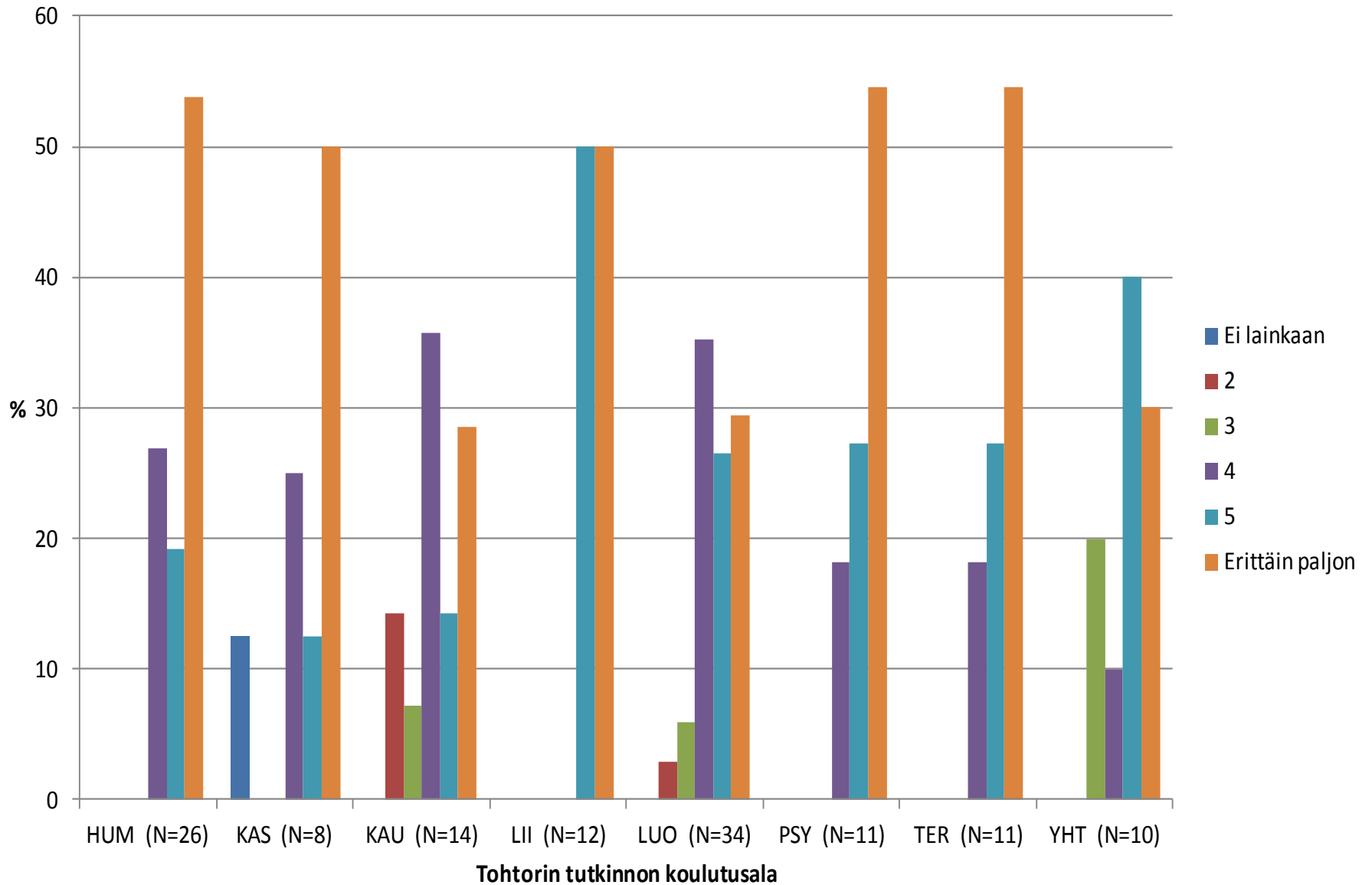

Projektiosaamisen kehittymisen huomioiminen tohtorikoulutuksessa

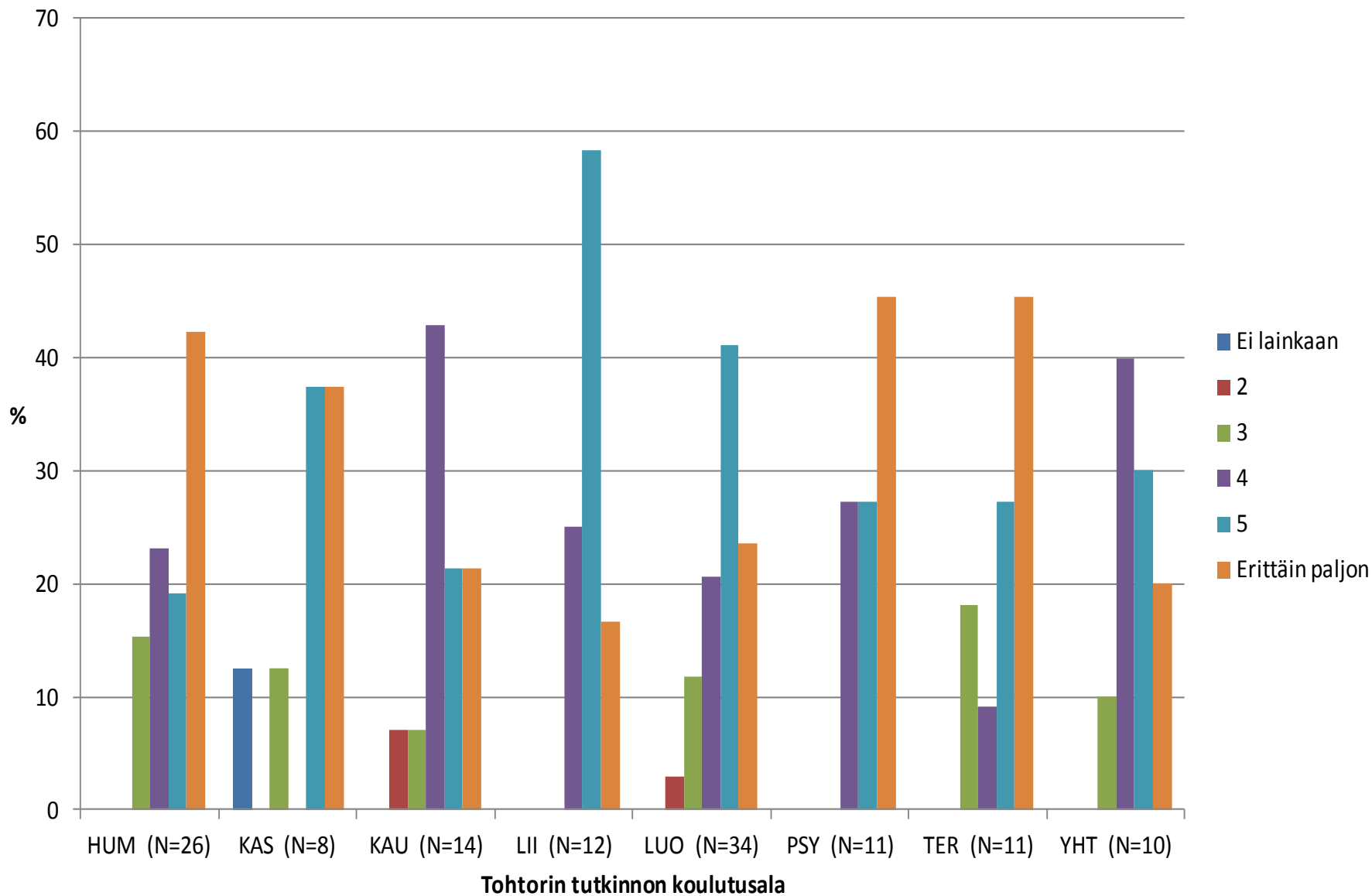

Liiketoimintaosaamisen kehittymisen huomioiminen tohtorikoulutuksessa

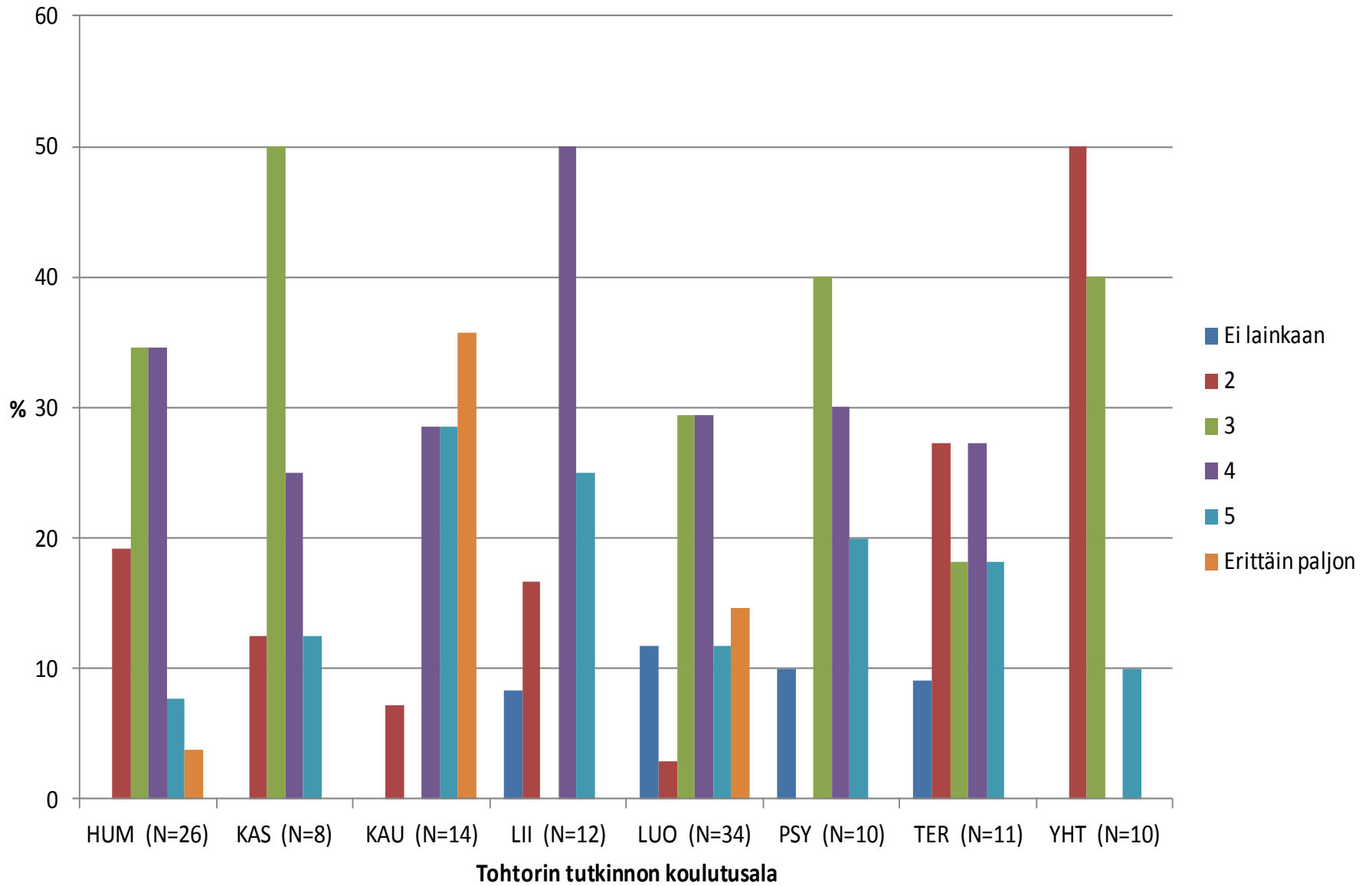

IPR-osaamisen (immateriaalioikeudet) kehittymisen huomioiminen tohtorikoulutuksessa

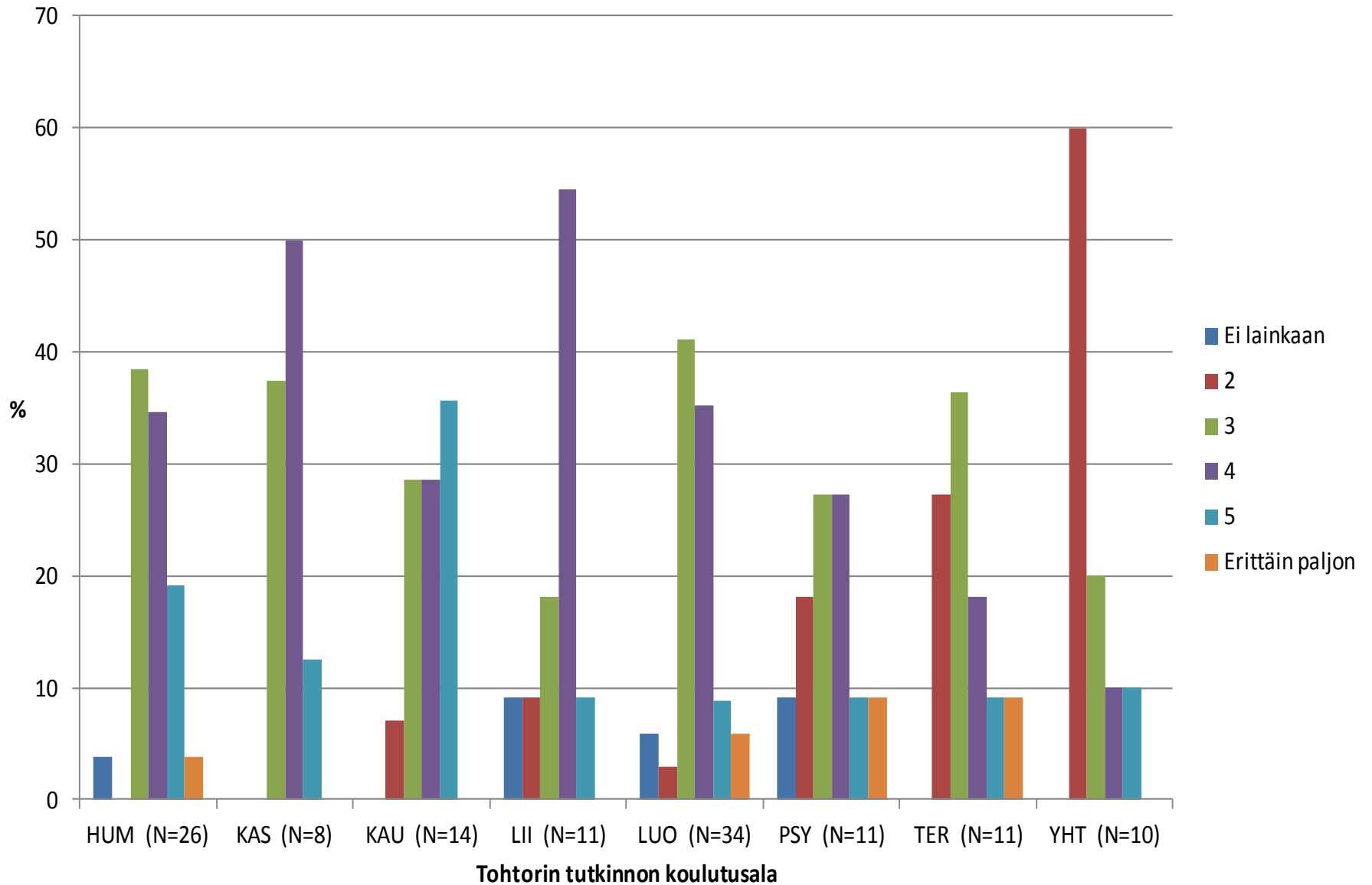

Yrittäjyyden kehittämisen huomioiminen tohtorikoulutuksessa

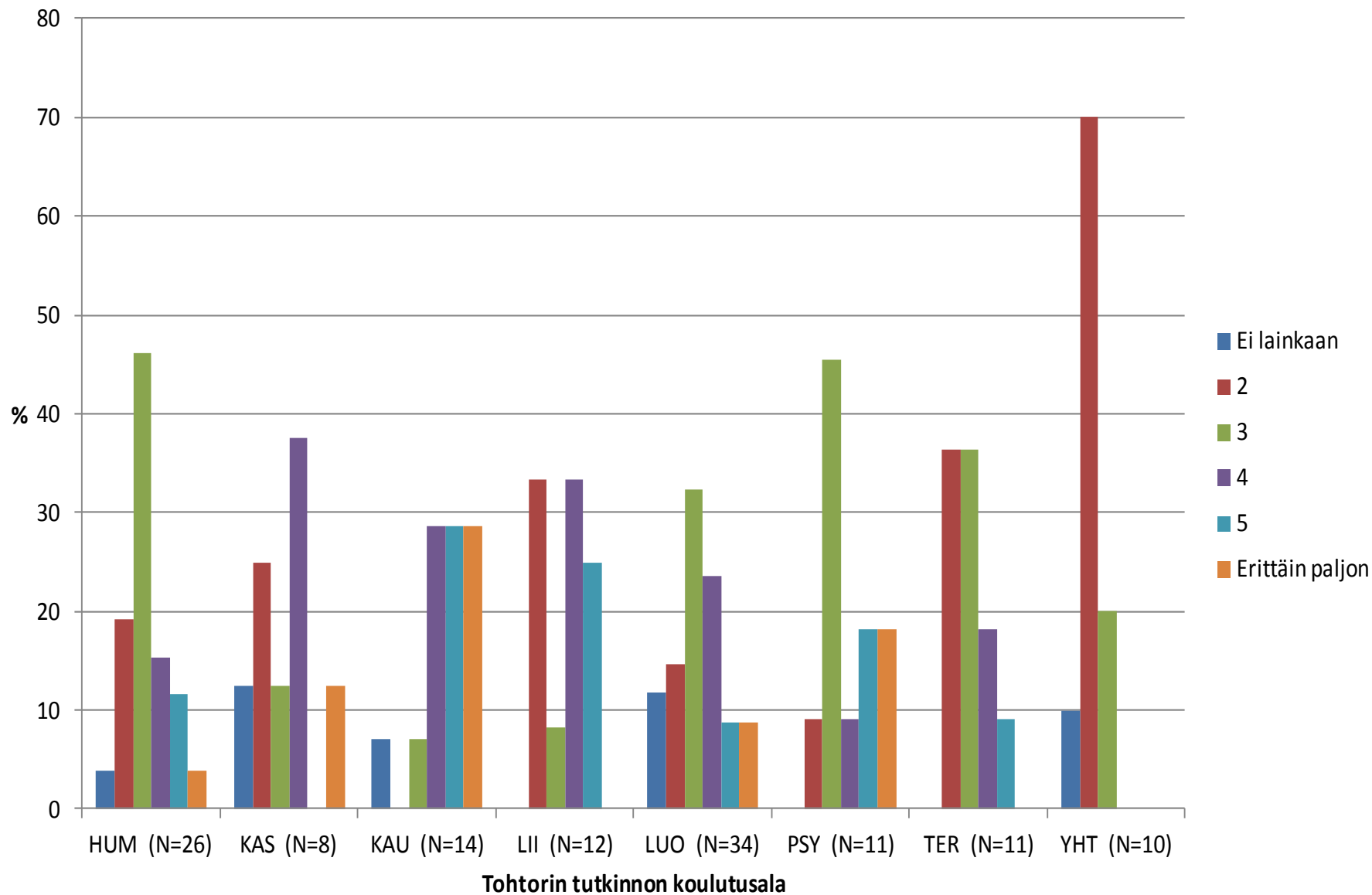

Urasuunnittelun kehittymisen huomioiminen tohtorikoulutuksessa

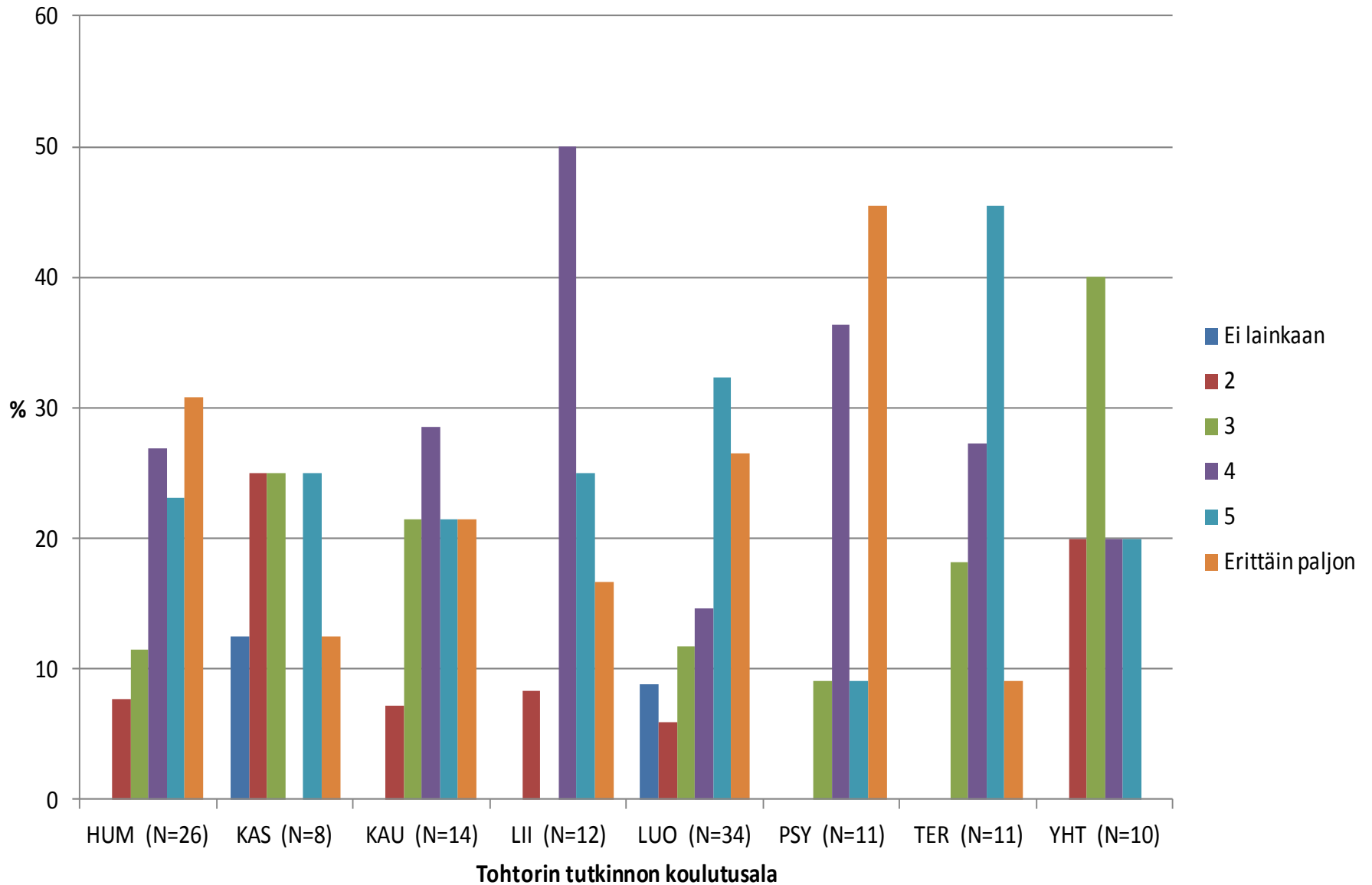

Työnhakuvalmennuksen kehittymisen huomioiminen tohtorikoulutuksessa

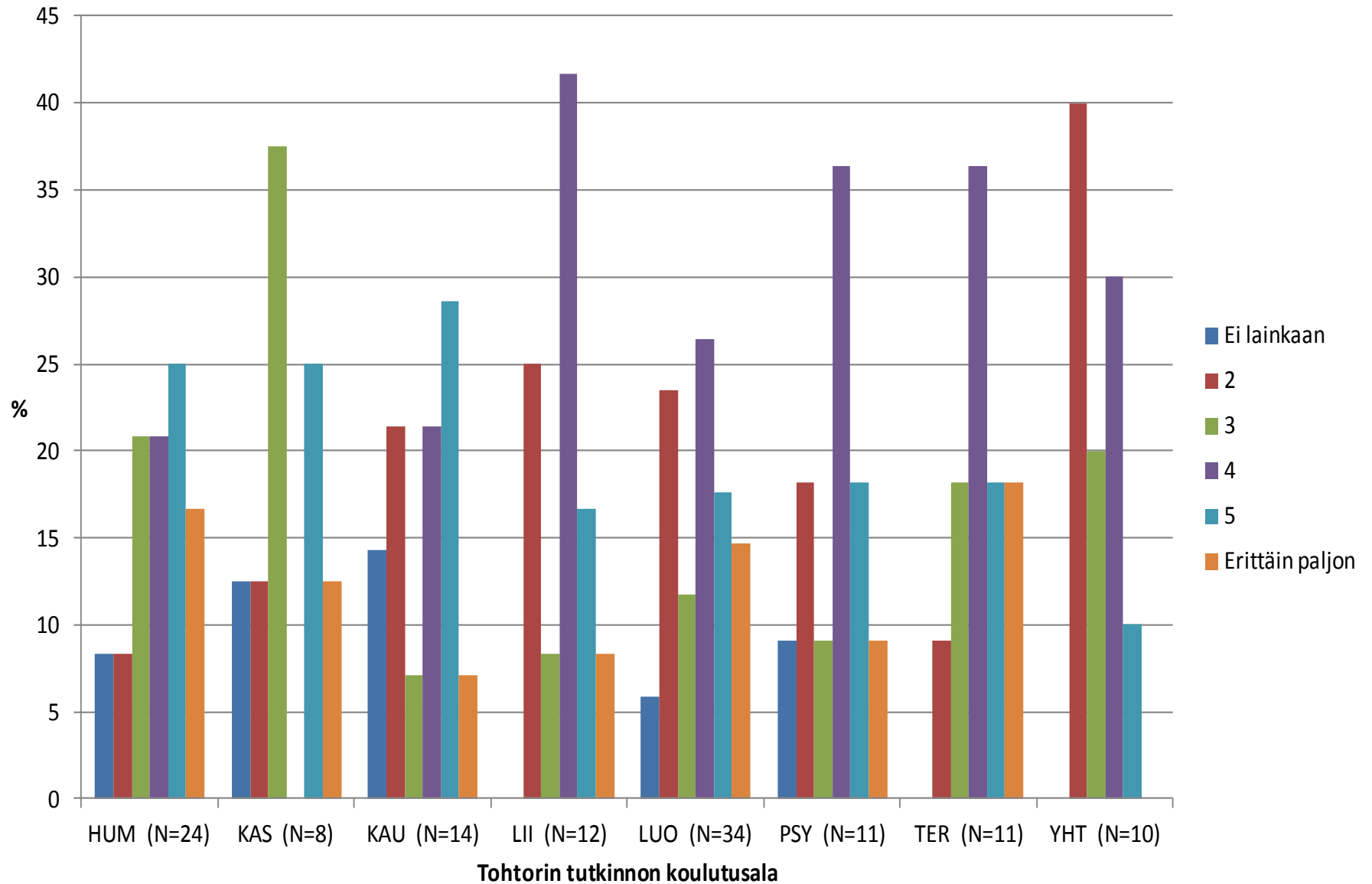

Tieto- ja viestintäteknologian taitojen kehittymisen huomioiminen tohtorikoulutuksessa

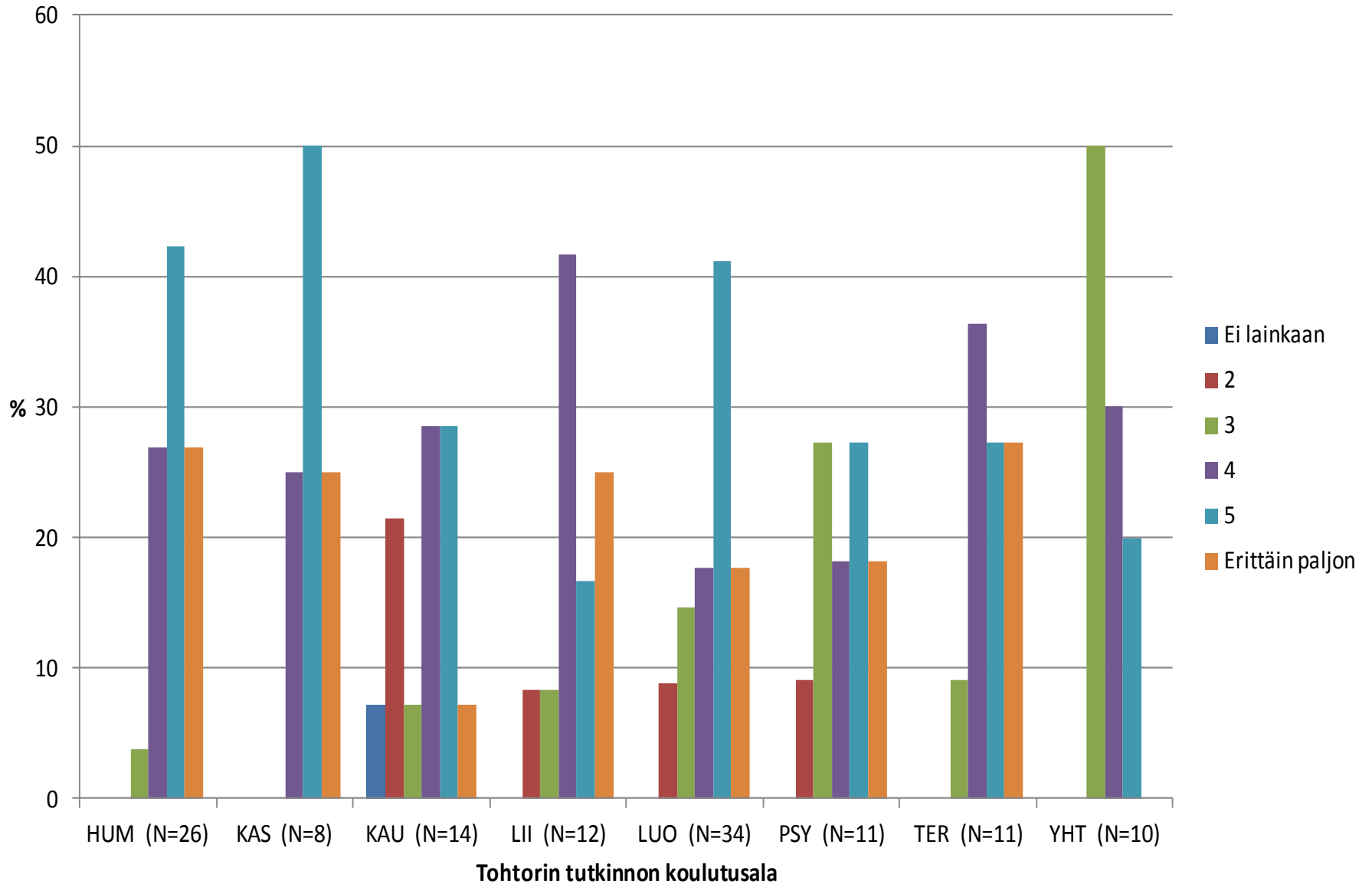

Tutkimustulosten kaupallistamisen kehittymisen huomioiminen tohtorikoulutuksessa

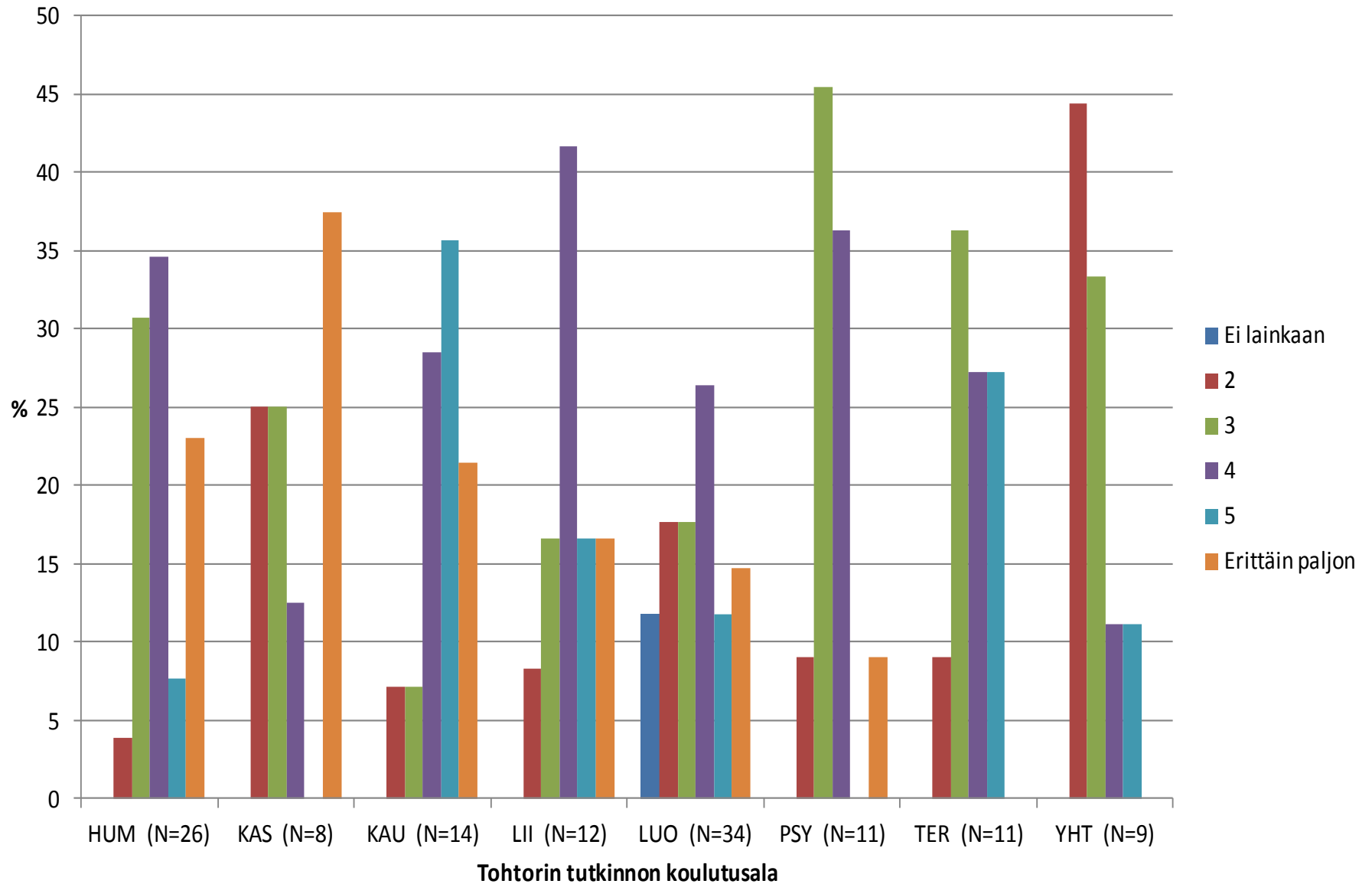

Kansalaisuus Jyväskylän yliopistoon kirjautuessa

